

Legenda

Epoca di costruzione	Anteriore al 1860		8
	Tra il 1860 e il 1939		6
	Posteriore al 1939		4
Tipologia architettonica storica	Alta definizione		8
	Media definizione		6
	Bassa definizione		4
	Nessuna definizione		0
Permanenza caratteri formali tradizionali	Volumetrici	2 - 1 - 0	
	Costruttivi	2 - 1 - 0	
	Complementari	2 - 1 - 0	
	Decorativi	2 - 1 - 0	
Categoria di intervento precedente	Restauro		
	Risanamento		
	Ristrutturazione		
	Demolizione con ricostruzione		
	Demolizione		
	Edificio di recente costruzione		
	Edificio di recente edificazione		
	Edificio di recente formazione		
Categoria di intervento prevista	Restauro		
	Risanamento conservativo		
	Ristrutturazione edilizia		
	Sostituzione edilizia		
	Demolizione e ricostruzione		
	Demolizione		



Scheda n°**A1**

Comprensorio	C3 - Bassa Valsugana	Foglio di mappa	10
Comune amm.	Novaledo	Particella	.381
Comune catast.	Novaledo	Data rilievo	30/08/99
Indirizzo/Località	Via Principale	Rilevatore	V.R.

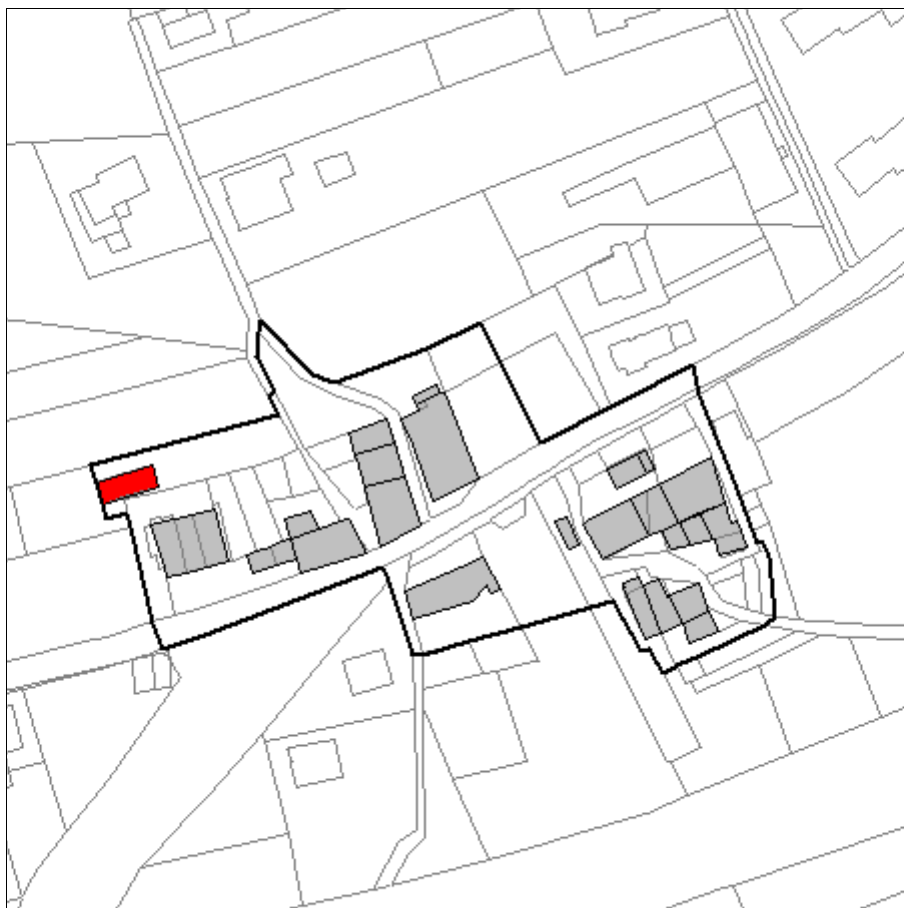

Analisi

Rilievo della tipologia funzionale	Edificio rurale		
Epoca di costruzione	Posteriore al 1939		4
Tipologia architettonica storica	Bassa definizione		4
Permanenza caratteri formali tradizionali	Volumetrici	X - 1 - 0	2
	Costruttivi	2 - X - 0	1
	Complementari	2 - X - 0	1
	Decorativi	2 - 1 - X	0
Valore totale attribuito al manufatto			12
Destinazione d'uso tradizionale	Modificata parzialmente		
Stato di conservazione	Buono		
Grado di utilizzo	Utilizzato		
Altezza dell'edificio	Piano terra + sottotetto non utilizzabile		
Area di pertinenza	Di alcun pregio		
Vincoli legislativi			
Categoria intervento precedente	Edificio di recente formazione		
Note descrittive			

Progetto

Categoria di intervento prevista	Ristrutturazione edilizia
Interventi specifici ammessi	
Prescrizioni	
Categoria di intervento area di pertinenza	Ristrutturazione edilizia



Scheda n°**A2**

Comprensorio	C3 - Bassa Valsugana	Foglio di mappa	10
Comune amm.	Novaledo	Particella	.3/1
Comune catast.	Novaledo	Data rilievo	30/08/99
Indirizzo/Località	Via Principale	Rilevatore	V.R.



Analisi

Rilievo della tipologia funzionale	Edificio prevalentemente residenziale		
Epoca di costruzione	Tra il 1860 e il 1939		6
Tipologia architettonica storica	Media definizione		6
Permanenza caratteri formali tradizionali	Volumetrici	X - 1 - 0	2
	Costruttivi	2 - X - 0	1
	Complementari	2 - 1 - X	0
	Decorativi	2 - X - 0	1
Valore totale attribuito al manufatto			16
Destinazione d'uso tradizionale	Conservata		
Stato di conservazione	Medio		
Grado di utilizzo	Sottoutilizzato		
Altezza dell'edificio	Piano terra + 2 piani + sottotetto utilizzabile		
Area di pertinenza	Di medio pregio		
Vincoli legislativi	Ristrutturazione facciata		
Categoria intervento precedente	Ristrutturazione		
Note descrittive			

Progetto

Categoria di intervento prevista	Ristrutturazione edilizia
Interventi specifici ammessi	Recupero volume sottotetto
Prescrizioni	Ripristinare muro recinzione e arco fronte sud; sistemazione facciate con ricomposizione degli aggetti
Categoria di intervento area di pertinenza	Ristrutturazione edilizia



Scheda n°**A3**

Comprensorio	C3 - Bassa Valsugana	Foglio di mappa	10
Comune amm.	Novaledo	Particella	.3/6-/7
Comune catast.	Novaledo	Data rilievo	30/08/99
Indirizzo/Località	Via Principale	Rilevatore	V.R.

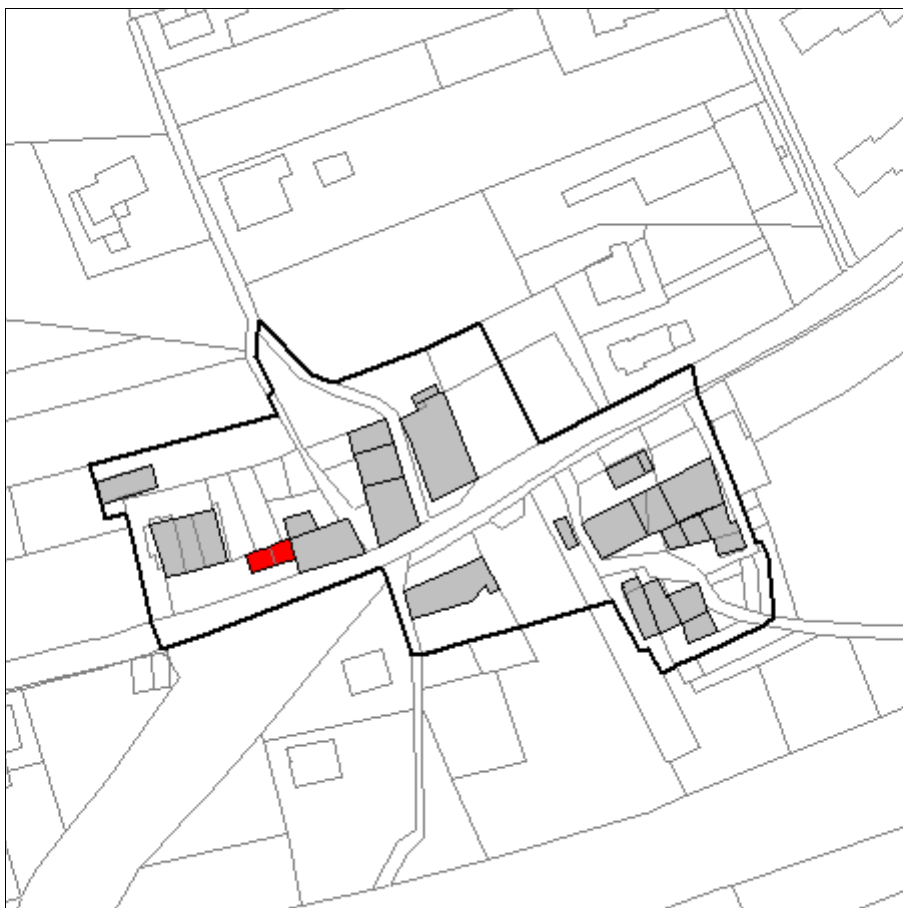

Analisi

Rilievo della tipologia funzionale	Edificio accessorio tradizionale		
Epoca di costruzione	Posteriore al 1939		4
Tipologia architettonica storica	Nessuna definizione		0
Permanenza caratteri formali tradizionali	Volumetrici	2 - X - 0	1
	Costruttivi	2 - X - 0	1
	Complementari	2 - 1 - X	0
	Decorativi	2 - 1 - X	0
Valore totale attribuito al manufatto			6
Destinazione d'uso tradizionale	Modificata parzialmente		
Stato di conservazione	Pessimo		
Grado di utilizzo	Utilizzato		
Altezza dell'edificio	Piano terra + sottotetto non utilizzabile		
Area di pertinenza	Di alcun pregio		
Vincoli legislativi			
Categoria intervento precedente	Ristrutturazione		
Note descrittive			

Progetto

Categoria di intervento prevista	Ristrutturazione edilizia
Interventi specifici ammessi	
Prescrizioni	Manto di copertura con colori in accompagnamento al muro
Categoria di intervento area di pertinenza	Ristrutturazione edilizia



Scheda n°**A4**

Comprensorio	C3 - Bassa Valsugana	Foglio di mappa	10
Comune amm.	Novaledo	Particella	.3/2
Comune catast.	Novaledo	Data rilievo	30/08/99
Indirizzo/Località	Via Principale	Rilevatore	V.R.



Analisi

Rilievo della tipologia funzionale	Baita		
Epoca di costruzione	Tra il 1860 e il 1939		6
Tipologia architettonica storica	Media definizione		6
Permanenza caratteri formali tradizionali	Volumetrici	X - 1 - 0	2
	Costruttivi	2 - X - 0	1
	Complementari	2 - 1 - X	0
	Decorativi	2 - 1 - X	0
Valore totale attribuito al manufatto			15
Destinazione d'uso tradizionale	Modificata parzialmente		
Stato di conservazione	Buono		
Grado di utilizzo	Utilizzato		
Altezza dell'edificio	Piano terra + 1 piano + sottotetto utilizzabile		
Area di pertinenza	Di medio pregio		
Vincoli legislativi	Ristrutturazione facciata		
Categoria intervento precedente	Ristrutturazione		
Note descrittive			

Progetto

Categoria di intervento prevista	Ristrutturazione edilizia
Interventi specifici ammessi	Recupero volume sottotetto
Prescrizioni	
Categoria di intervento area di pertinenza	Ristrutturazione edilizia

Scheda n°**A5**

Comprensorio	C3 - Bassa Valsugana	Foglio di mappa	10
Comune amm.	Novaledo	Particella	.3/2
Comune catast.	Novaledo	Data rilievo	30/08/99
Indirizzo/Località	Via Principale	Rilevatore	V.R.



Analisi

Rilievo della tipologia funzionale	Edificio accessorio tradizionale		
Epoca di costruzione	Posteriore al 1939		4
Tipologia architettonica storica	Bassa definizione		4
Permanenza caratteri formali tradizionali	Volumetrici	2 - X - 0	1
	Costruttivi	2 - 1 - X	0
	Complementari	2 - 1 - X	0
	Decorativi	2 - 1 - X	0
Valore totale attribuito al manufatto			9
Destinazione d'uso tradizionale	Modificata totalmente		
Stato di conservazione	Buono		
Grado di utilizzo	Utilizzato		
Altezza dell'edificio	Piano terra + sottotetto non utilizzabile		
Area di pertinenza	Di medio pregio		
Vincoli legislativi			
Categoria intervento precedente	Edificio di recente costruzione		
Note descrittive			

Progetto

Categoria di intervento prevista	Ristrutturazione edilizia
Interventi specifici ammessi	Recupero volume sottotetto
Prescrizioni	
Categoria di intervento area di pertinenza	Ristrutturazione edilizia

Scheda n°**A6**

Comprensorio	C3 - Bassa Valsugana	Foglio di mappa	10
Comune amm.	Novaledo	Particella	.4
Comune catast.	Novaledo	Data rilievo	30/08/99
Indirizzo/Località	Via Principale	Rilevatore	V.R.

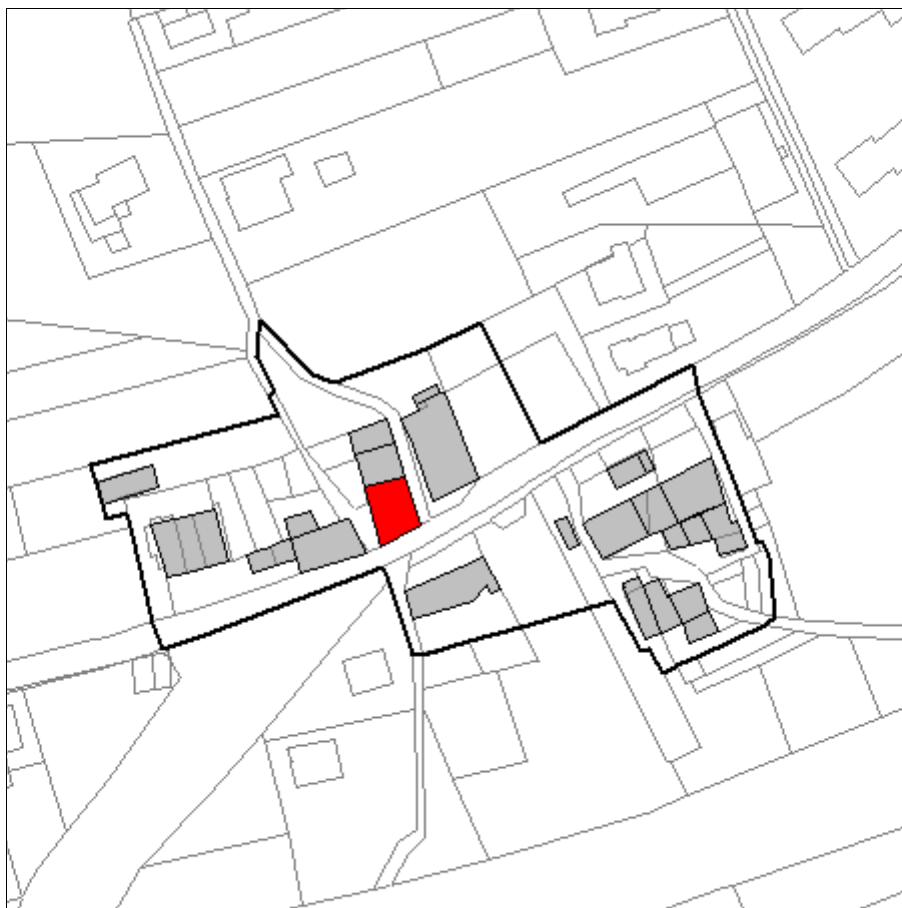

Analisi

Rilievo della tipologia funzionale	Edificio prevalentemente residenziale		
Epoca di costruzione	Tra il 1860 e il 1939		6
Tipologia architettonica storica	Bassa definizione		4
Permanenza caratteri formali tradizionali	Volumetrici	2 - X - 0	1
	Costruttivi	2 - X - 0	1
	Complementari	2 - X - 0	1
	Decorativi	2 - X - 0	1
Valore totale attribuito al manufatto			14
Destinazione d'uso tradizionale	Modificata totalmente		
Stato di conservazione	Buono		
Grado di utilizzo	Utilizzato		
Altezza dell'edificio	Piano terra + 2 piani		
Area di pertinenza	Di medio pregio		
Vincoli legislativi	Restauro facciata		
Categoria intervento precedente	Ristrutturazione		
Note descrittive			

Progetto

Categoria di intervento prevista	Ristrutturazione edilizia
Interventi specifici ammessi	
Prescrizioni	Recupero del fronte ovest utilizzando serramenti e tamponamenti in legno
Categoria di intervento area di pertinenza	Ristrutturazione edilizia



Scheda n°**A7**

Comprensorio	C3 - Bassa Valsugana	Foglio di mappa	10
Comune amm.	Novaledo	Particella	.6
Comune catast.	Novaledo	Data rilievo	30/08/99
Indirizzo/Località	Via Toresella	Rilevatore	V.R.



Analisi

Rilievo della tipologia funzionale	Edificio prevalentemente residenziale		
Epoca di costruzione	Tra il 1860 e il 1939		6
Tipologia architettonica storica	Bassa definizione		4
Permanenza caratteri formali tradizionali	Volumetrici	2 - X - 0	1
	Costruttivi	2 - X - 0	1
	Complementari	2 - 1 - X	0
	Decorativi	2 - 1 - X	0
Valore totale attribuito al manufatto			12
Destinazione d'uso tradizionale	Modificata parzialmente		
Stato di conservazione	Buono		
Grado di utilizzo	Utilizzato		
Altezza dell'edificio	Piano terra + 2 piani		
Area di pertinenza	Di medio pregio		
Vincoli legislativi	Fronte da ristrutturare		
Categoria intervento precedente	Ristrutturazione		
Note descrittive			

Progetto

Categoria di intervento prevista	Ristrutturazione edilizia
Interventi specifici ammessi	
Prescrizioni	
Categoria di intervento area di pertinenza	Ristrutturazione edilizia

Scheda n°**A8**

Comprensorio	C3 - Bassa Valsugana	Foglio di mappa	10
Comune amm.	Novaledo	Particella	.6
Comune catast.	Novaledo	Data rilievo	30/08/99
Indirizzo/Località	Via Toresella	Rilevatore	V.R.

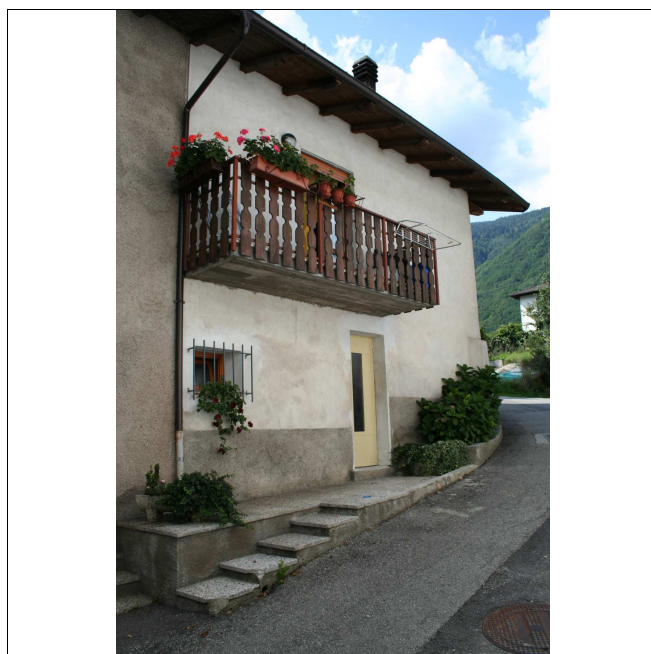
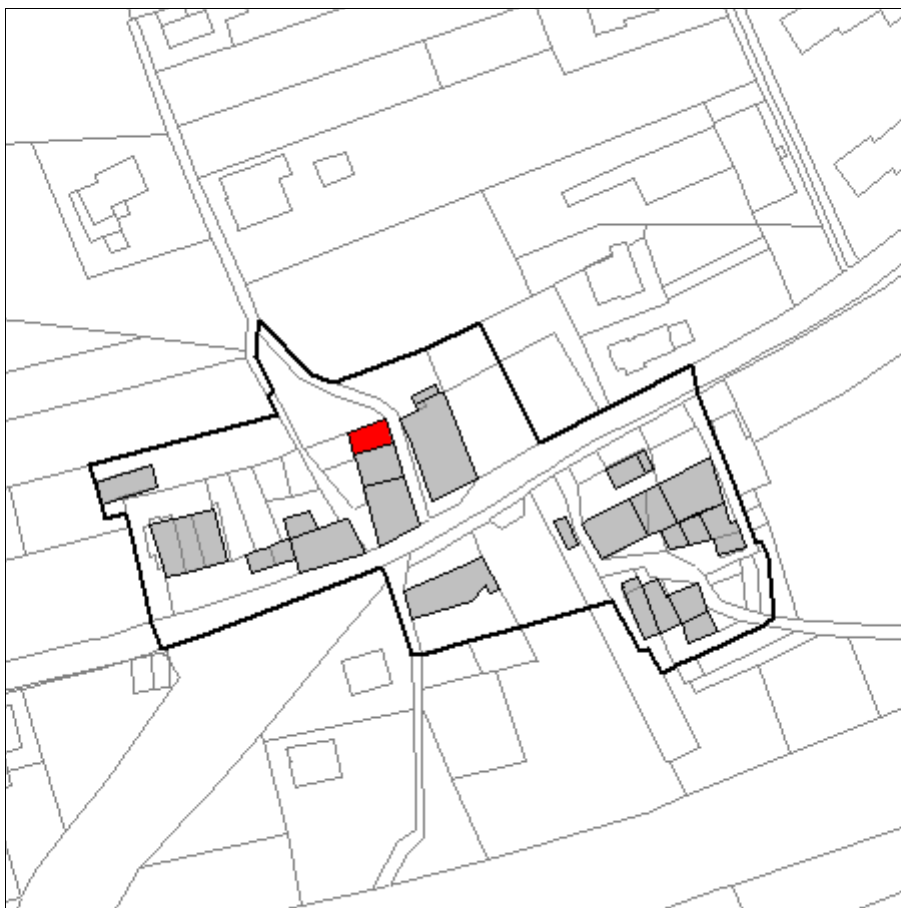

Analisi

Rilievo della tipologia funzionale	Edificio prevalentemente residenziale		
Epoca di costruzione	Tra il 1860 e il 1939		6
Tipologia architettonica storica	Bassa definizione		4
Permanenza caratteri formali tradizionali	Volumetrici	2 - X - 0	1
	Costruttivi	2 - X - 0	1
	Complementari	2 - 1 - X	0
	Decorativi	2 - 1 - X	0
Valore totale attribuito al manufatto			12
Destinazione d'uso tradizionale	Modificata parzialmente		
Stato di conservazione	Buono		
Grado di utilizzo	Utilizzato		
Altezza dell'edificio	Piano terra + 1 piano + sottotetto non utilizzabile		
Area di pertinenza	Di medio pregio		
Vincoli legislativi	Fronte da ristrutturare		
Categoria intervento precedente	Ristrutturazione		
Note descrittive			

Progetto

Categoria di intervento prevista	Ristrutturazione edilizia
Interventi specifici ammessi	
Prescrizioni	
Categoria di intervento area di pertinenza	Ristrutturazione edilizia

Scheda n°**A9**

Comprensorio	C3 - Bassa Valsugana	Foglio di mappa	10
Comune amm.	Novaledo	Particella	.11/1
Comune catast.	Novaledo	Data rilievo	30/08/99
Indirizzo/Località	Via Principale	Rilevatore	V.R.

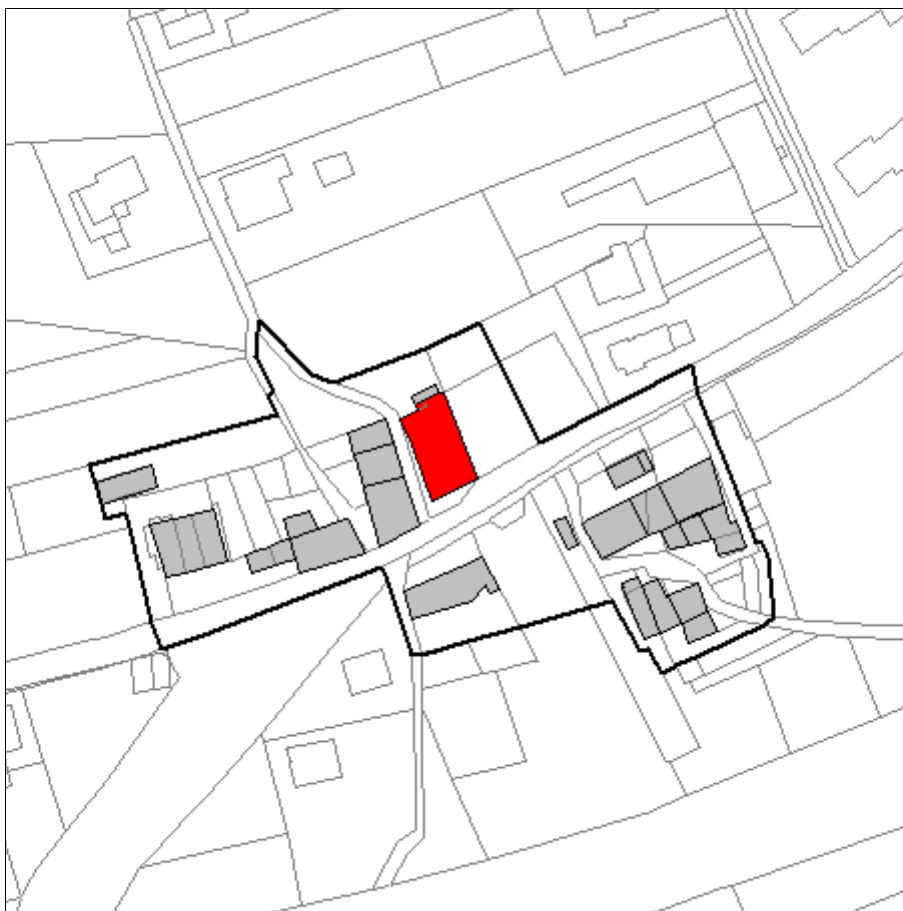

Analisi

Rilievo della tipologia funzionale	Edificio prevalentemente residenziale		
Epoca di costruzione	Anteriore al 1860		8
Tipologia architettonica storica	Alta definizione		8
Permanenza caratteri formali tradizionali	Volumetrici	X - 1 - 0	2
	Costruttivi	X - 1 - 0	2
	Complementari	X - 1 - 0	2
	Decorativi	X - 1 - 0	2
Valore totale attribuito al manufatto			24
Destinazione d'uso tradizionale	Modificata parzialmente		
Stato di conservazione	Buono		
Grado di utilizzo	Utilizzato		
Altezza dell'edificio	Piano terra + 2 piani + sottotetto non utilizzabile		
Area di pertinenza	Di pregio		
Vincoli legislativi			
Categoria intervento precedente	Restauro		
Note descrittive			

Progetto

Categoria di intervento prevista	Restauro
Interventi specifici ammessi	
Prescrizioni	Restauro dell'effresco murale su facciata sud
Categoria di intervento area di pertinenza	Restauro



Scheda n°**A10**

Comprensorio	C3 - Bassa Valsugana	Foglio di mappa	10
Comune amm.	Novaledo	Particella	.11/3
Comune catast.	Novaledo	Data rilievo	30/08/99
Indirizzo/Località	Via Toresella	Rilevatore	V.R.

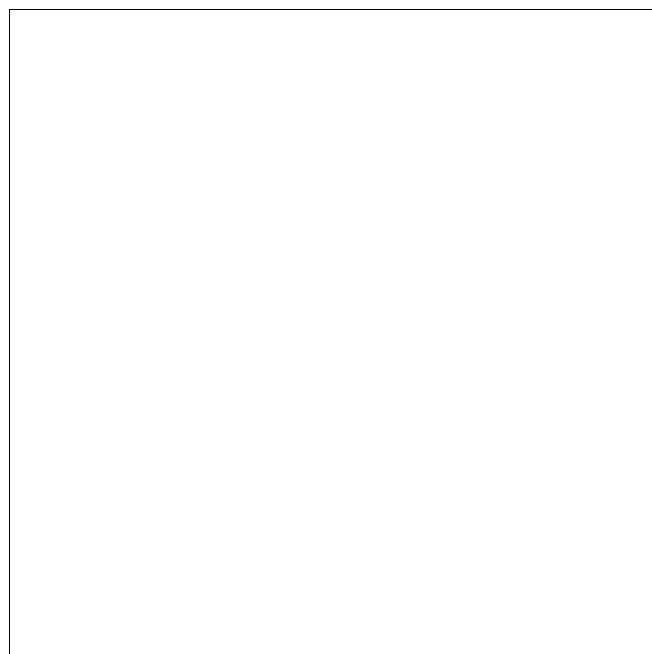
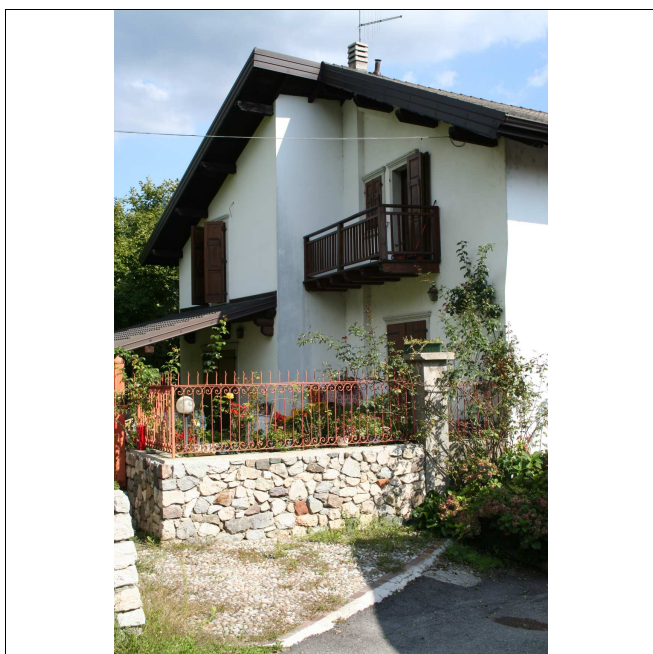

Analisi

Rilievo della tipologia funzionale	Edificio accessorio non tradizionale		
Epoca di costruzione	Posteriore al 1939		4
Tipologia architettonica storica	Bassa definizione		4
Permanenza caratteri formali tradizionali	Volumetrici	2 - 1 - X	0
	Costruttivi	2 - 1 - X	0
	Complementari	2 - 1 - X	0
	Decorativi	2 - 1 - X	0
Valore totale attribuito al manufatto			8
Destinazione d'uso tradizionale	Non individuabile		
Stato di conservazione	Buono		
Grado di utilizzo	Utilizzato		
Altezza dell'edificio	Piano terra + 1 piano		
Area di pertinenza	Di medio pregio		
Vincoli legislativi			
Categoria intervento precedente	Ristrutturazione		
Note descrittive			

Progetto

Categoria di intervento prevista	Ristrutturazione edilizia
Interventi specifici ammessi	
Prescrizioni	
Categoria di intervento area di pertinenza	Ristrutturazione edilizia

Scheda n°**A11**

Comprensorio	C3 - Bassa Valsugana	Foglio di mappa	10
Comune amm.	Novaledo	Particella	.10
Comune catast.	Novaledo	Data rilievo	30/08/99
Indirizzo/Località	Via Principale	Rilevatore	V.R.

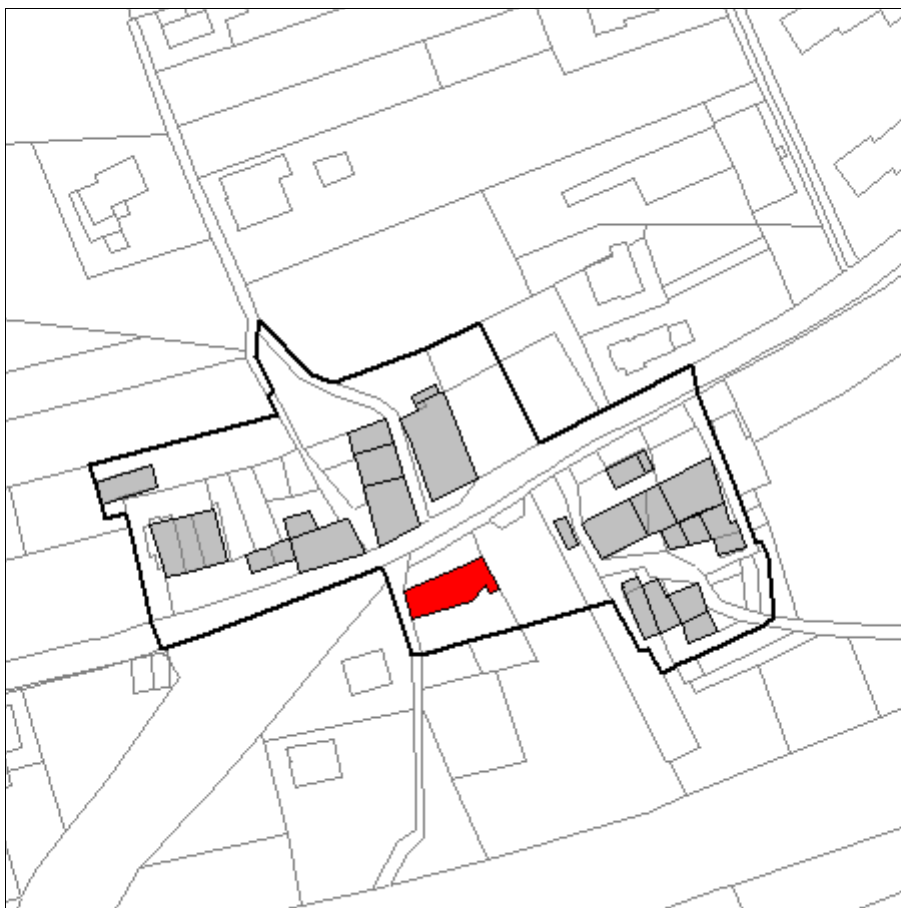

Analisi

Rilievo della tipologia funzionale	Edificio prevalentemente residenziale		
Epoca di costruzione	Anteriore al 1860		8
Tipologia architettonica storica	Bassa definizione		4
Permanenza caratteri formali tradizionali	Volumetrici	2 - X - 0	1
	Costruttivi	2 - 1 - X	0
	Complementari	2 - 1 - X	0
	Decorativi	2 - 1 - X	0
Valore totale attribuito al manufatto			13
Destinazione d'uso tradizionale	Modificata totalmente		
Stato di conservazione	Medio		
Grado di utilizzo	Utilizzato		
Altezza dell'edificio	Piano terra + 1 piano + sottotetto non utilizzabile		
Area di pertinenza	Di medio pregio		
Vincoli legislativi	Fronte da ristrutturare		
Categoria intervento precedente	Risanamento		
Note descrittive			

Progetto

Categoria di intervento prevista	Risanamento conservativo
Interventi specifici ammessi	
Prescrizioni	
Categoria di intervento area di pertinenza	Risanamento conservativo

Scheda n°**A12**

Comprensorio	C3 - Bassa Valsugana	Foglio di mappa	10
Comune amm.	Novaledo	Particella	.383
Comune catast.	Novaledo	Data rilievo	30/08/99
Indirizzo/Località	Via Spiazzi	Rilevatore	V.R.

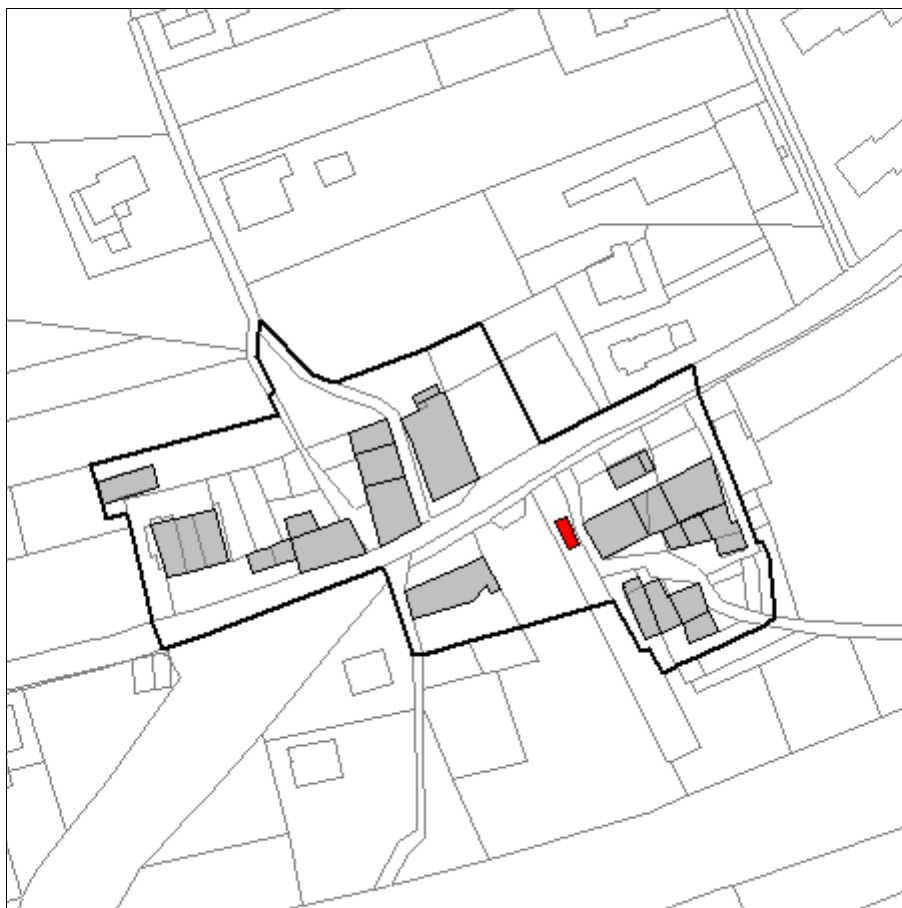

Analisi

Rilievo della tipologia funzionale	Edificio accessorio non tradizionale		
Epoca di costruzione	Posteriore al 1939		4
Tipologia architettonica storica	Nessuna definizione		0
Permanenza caratteri formali tradizionali	Volumetrici	2 - 1 - X	0
	Costruttivi	2 - 1 - X	0
	Complementari	2 - 1 - X	0
	Decorativi	2 - 1 - X	0
Valore totale attribuito al manufatto			4
Destinazione d'uso tradizionale	Non individuabile		
Stato di conservazione	Buono		
Grado di utilizzo	Utilizzato		
Altezza dell'edificio	Piano terra		
Area di pertinenza	Di medio pregio		
Vincoli legislativi			
Categoria intervento precedente	Demolizione con ricostruzione		
Note descrittive			

Progetto

Categoria di intervento prevista	Demolizione e ricostruzione
Interventi specifici ammessi	
Prescrizioni	
Categoria di intervento area di pertinenza	Demolizione e ricostruzione



Scheda n°**A13**

Comprensorio	C3 - Bassa Valsugana	Foglio di mappa	10
Comune amm.	Novaledo	Particella	.157/1
Comune catast.	Novaledo	Data rilievo	30/08/99
Indirizzo/Località	Via Spiazzi	Rilevatore	V.R.



Analisi

Rilievo della tipologia funzionale	Edificio prevalentemente residenziale		
Epoca di costruzione	Tra il 1860 e il 1939		6
Tipologia architettonica storica	Bassa definizione		4
Permanenza caratteri formali tradizionali	Volumetrici	X - 1 - 0	2
	Costruttivi	2 - 1 - X	0
	Complementari	2 - 1 - X	0
	Decorativi	2 - 1 - X	0
Valore totale attribuito al manufatto			12
Destinazione d'uso tradizionale	Modificata totalmente		
Stato di conservazione	Buono		
Grado di utilizzo	Utilizzato		
Altezza dell'edificio	Piano terra + 1 piano		
Area di pertinenza	Di medio pregio		
Vincoli legislativi	Fronte da ristrutturare		
Categoria intervento precedente	Ristrutturazione		
Note descrittive			

Progetto

Categoria di intervento prevista	Ristrutturazione edilizia
Interventi specifici ammessi	
Prescrizioni	Riconfigurare fronte nord con la sopraelevazione di 1 piano del corpo aggiunto a nord
Categoria di intervento area di pertinenza	Ristrutturazione edilizia

Scheda n°**A14**

Comprensorio	C3 - Bassa Valsugana	Foglio di mappa	10
Comune amm.	Novaledo	Particella	.157/1
Comune catast.	Novaledo	Data rilievo	30/08/99
Indirizzo/Località	Via Spiazzi	Rilevatore	V.R.

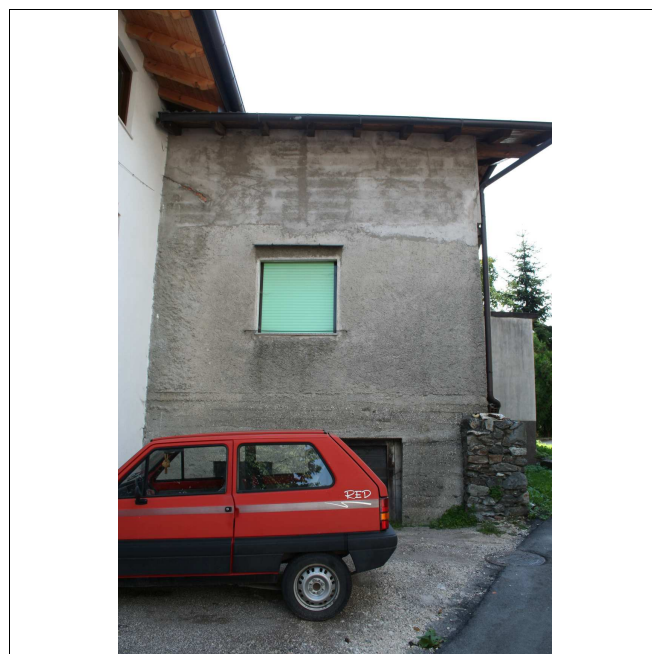

Analisi

Rilievo della tipologia funzionale	Edificio accessorio non tradizionale		
Epoca di costruzione	Tra il 1860 e il 1939		6
Tipologia architettonica storica	Bassa definizione		4
Permanenza caratteri formali tradizionali	Volumetrici	2 - X - 0	1
	Costruttivi	2 - 1 - X	0
	Complementari	2 - 1 - X	0
	Decorativi	2 - 1 - X	0
Valore totale attribuito al manufatto			11
Destinazione d'uso tradizionale	Modificata totalmente		
Stato di conservazione	Medio		
Grado di utilizzo	Utilizzato		
Altezza dell'edificio	Piano terra + 1 piano + sottotetto utilizzabile		
Area di pertinenza	Di alcun pregio		
Vincoli legislativi	Fronte da ristrutturare		
Categoria intervento precedente	Ristrutturazione		
Note descrittive			

Progetto

Categoria di intervento prevista	Ristrutturazione edilizia
Interventi specifici ammessi	Recupero volume sottotetto e dei volumi non tamponati
Prescrizioni	
Categoria di intervento area di pertinenza	Ristrutturazione edilizia

Scheda n°**A15**

Comprensorio	C3 - Bassa Valsugana	Foglio di mappa	10
Comune amm.	Novaledo	Particella	.157/1
Comune catast.	Novaledo	Data rilievo	30/08/99
Indirizzo/Località	Via Spiazzi	Rilevatore	V.R.

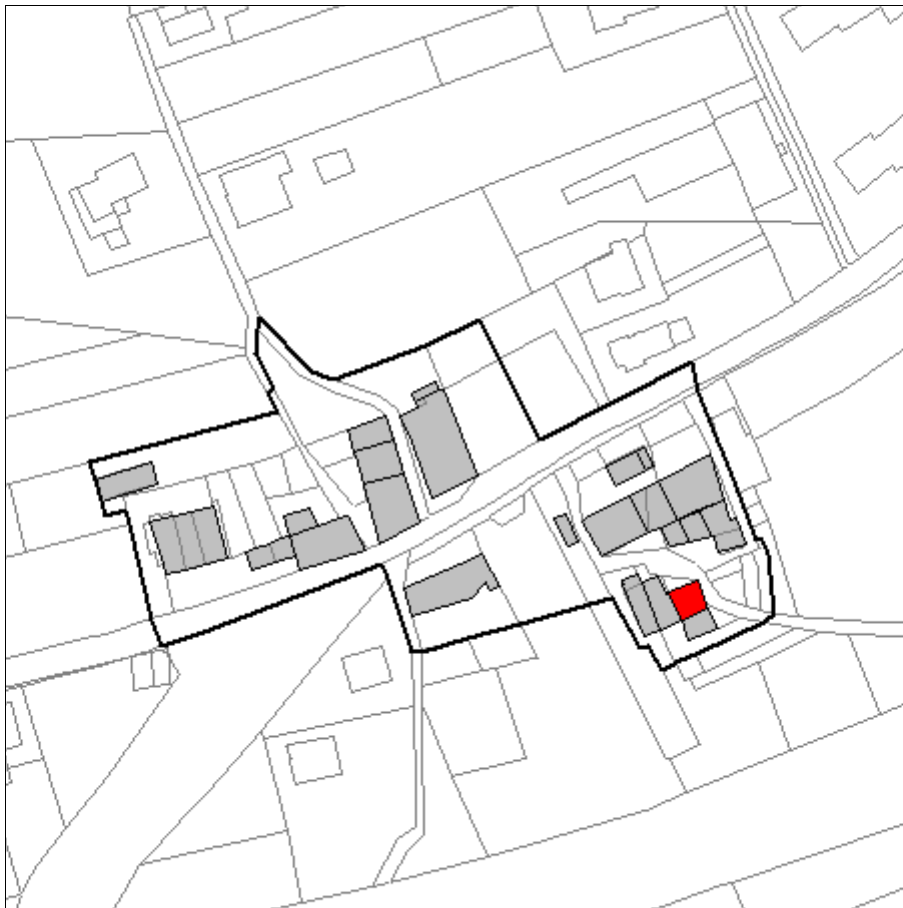

Analisi

Rilievo della tipologia funzionale	Edificio prevalentemente residenziale		
Epoca di costruzione	Tra il 1860 e il 1939		6
Tipologia architettonica storica	Bassa definizione		4
Permanenza caratteri formali tradizionali	Volumetrici	X - 1 - 0	2
	Costruttivi	2 - X - 0	1
	Complementari	2 - 1 - X	0
	Decorativi	2 - 1 - X	0
Valore totale attribuito al manufatto			13
Destinazione d'uso tradizionale	Modificata parzialmente		
Stato di conservazione	Medio		
Grado di utilizzo	Utilizzato		
Altezza dell'edificio	Piano terra + 1 piano + sottotetto utilizzabile		
Area di pertinenza	Di medio pregio		
Vincoli legislativi			
Categoria intervento precedente	Ristrutturazione		
Note descrittive			

Progetto

Categoria di intervento prevista	Ristrutturazione edilizia
Interventi specifici ammessi	
Prescrizioni	
Categoria di intervento area di pertinenza	Ristrutturazione edilizia

Scheda n°**A16**

Comprensorio	C3 - Bassa Valsugana	Foglio di mappa	10
Comune amm.	Novaledo	Particella	.157/1
Comune catast.	Novaledo	Data rilievo	30/08/99
Indirizzo/Località	Via Spiazzi	Rilevatore	V.R.

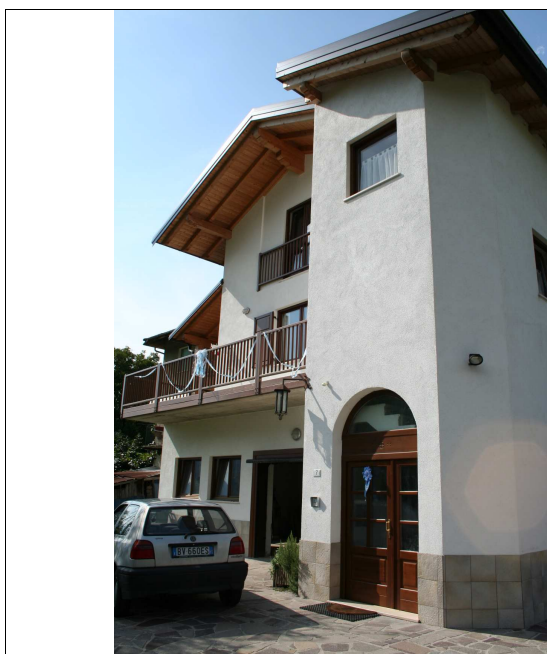

Analisi

Rilievo della tipologia funzionale	Edificio prevalentemente residenziale		
Epoca di costruzione	Posteriore al 1939		4
Tipologia architettonica storica	Bassa definizione		4
Permanenza caratteri formali tradizionali	Volumetrici	X - 1 - 0	2
	Costruttivi	2 - X - 0	1
	Complementari	2 - X - 0	1
	Decorativi	2 - 1 - X	0
Valore totale attribuito al manufatto			12
Destinazione d'uso tradizionale	Modificata parzialmente		
Stato di conservazione	Medio		
Grado di utilizzo	Utilizzato		
Altezza dell'edificio	Piano terra + 1 piano + sottotetto utilizzabile		
Area di pertinenza	Di medio pregio		
Vincoli legislativi			
Categoria intervento precedente	Edificio di recente edificazione		
Note descrittive			

Progetto

Categoria di intervento prevista	Ristrutturazione edilizia
Interventi specifici ammessi	
Prescrizioni	
Categoria di intervento area di pertinenza	Ristrutturazione edilizia

Scheda n°**A17**

Comprensorio	C3 - Bassa Valsugana	Foglio di mappa	10
Comune amm.	Novaledo	Particella	.158/1
Comune catast.	Novaledo	Data rilievo	30/08/99
Indirizzo/Località	Via Spiazzi	Rilevatore	V.R.

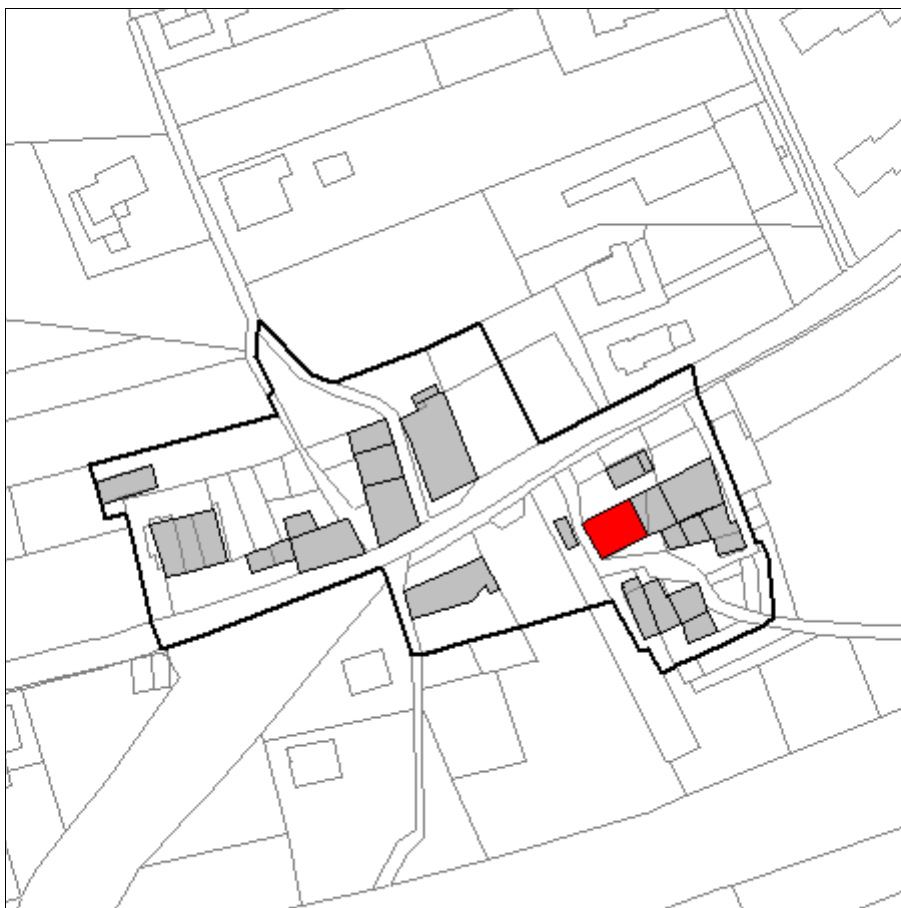

Analisi

Rilievo della tipologia funzionale	Edificio prevalentemente residenziale		
Epoca di costruzione	Anteriore al 1860		8
Tipologia architettonica storica	Media definizione		6
Permanenza caratteri formali tradizionali	Volumetrici	X - 1 - 0	2
	Costruttivi	2 - X - 0	1
	Complementari	2 - X - 0	1
	Decorativi	2 - X - 0	1
Valore totale attribuito al manufatto			19
Destinazione d'uso tradizionale	Modificata parzialmente		
Stato di conservazione	Buono		
Grado di utilizzo	Utilizzato		
Altezza dell'edificio	Piano terra + 2 piani + sottotetto utilizzabile		
Area di pertinenza	Di pregio		
Vincoli legislativi	Fronte da riqualificare		
Categoria intervento precedente	Risanamento conservativo		
Note descrittive			

Progetto

Categoria di intervento prevista	Ristrutturazione edilizia
Interventi specifici ammessi	Recupero volume sottotetto
Prescrizioni	
Categoria di intervento area di pertinenza	Risanamento conservativo

Scheda n°**A18**

Comprensorio	C3 - Bassa Valsugana	Foglio di mappa	10
Comune amm.	Novaledo	Particella	.158/1-.159/1
Comune catast.	Novaledo	Data rilievo	30/08/99
Indirizzo/Località	Via Toresella	Rilevatore	V.R.

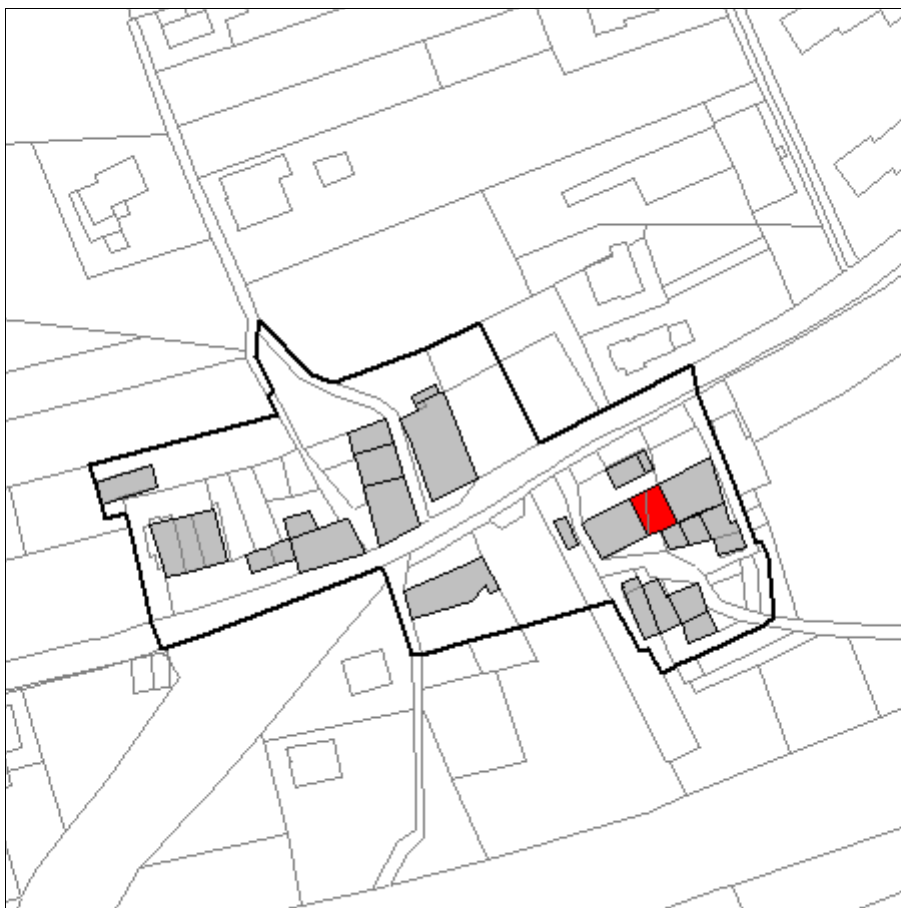

Analisi

Rilievo della tipologia funzionale	Edificio prevalentemente residenziale		
Epoca di costruzione	Tra il 1860 e il 1939		6
Tipologia architettonica storica	Bassa definizione		4
Permanenza caratteri formali tradizionali	Volumetrici	X - 1 - 0	2
	Costruttivi	2 - X - 0	1
	Complementari	2 - 1 - X	0
	Decorativi	2 - 1 - X	0
Valore totale attribuito al manufatto			13
Destinazione d'uso tradizionale	Modificata parzialmente		
Stato di conservazione	Buono		
Grado di utilizzo	Utilizzato		
Altezza dell'edificio	Piano terra + 2 piani + sottotetto utilizzabile		
Area di pertinenza	Di medio pregio		
Vincoli legislativi	Fronte da riqualificare		
Categoria intervento precedente	Ristrutturazione		
Note descrittive			

Progetto

Categoria di intervento prevista	Ristrutturazione edilizia
Interventi specifici ammessi	Recupero volume sottotetto
Prescrizioni	
Categoria di intervento area di pertinenza	Ristrutturazione edilizia

Scheda n°**A19**

Comprensorio	C3 - Bassa Valsugana	Foglio di mappa	10
Comune amm.	Novaledo	Particella	.159/1
Comune catast.	Novaledo	Data rilievo	30/08/99
Indirizzo/Località	Via Spiazzi	Rilevatore	V.R.

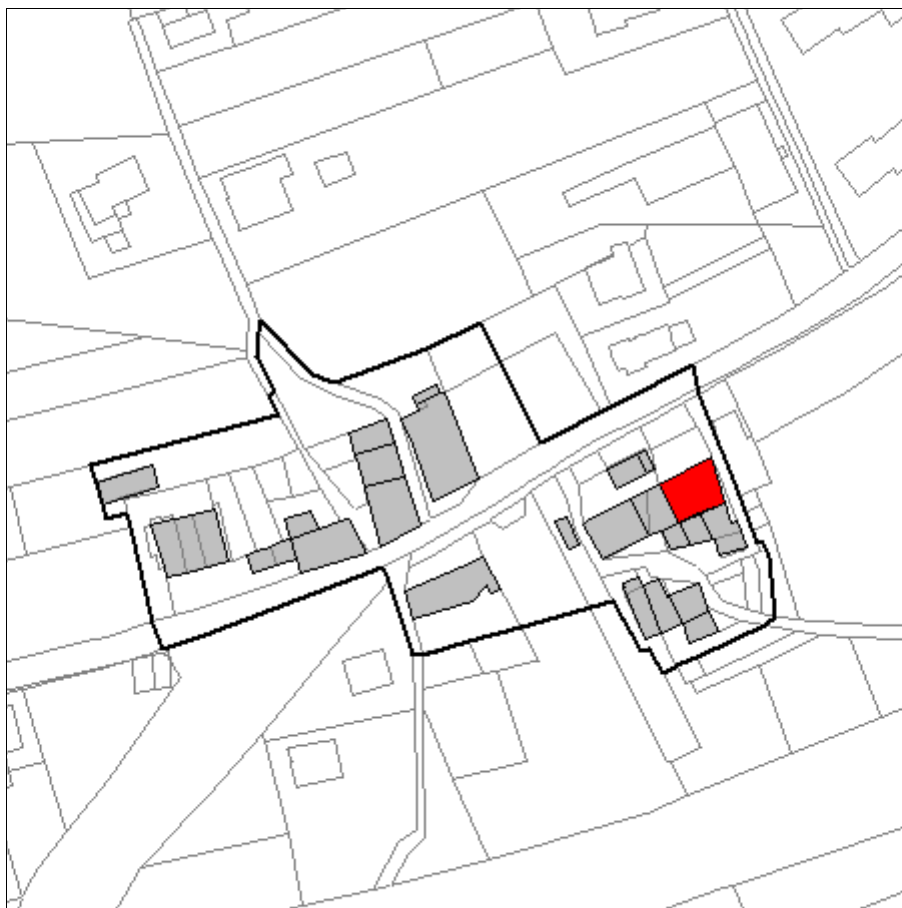

Analisi

Rilievo della tipologia funzionale	Edificio prevalentemente residenziale		
Epoca di costruzione	Tra il 1860 e il 1939		6
Tipologia architettonica storica	Bassa definizione		4
Permanenza caratteri formali tradizionali	Volumetrici	2 - X - 0	1
	Costruttivi	2 - X - 0	1
	Complementari	2 - 1 - X	0
	Decorativi	2 - 1 - X	0
Valore totale attribuito al manufatto			12
Destinazione d'uso tradizionale	Modificata parzialmente		
Stato di conservazione	Medio		
Grado di utilizzo	Sottoutilizzato		
Altezza dell'edificio	Piano terra + 2 piani + sottotetto utilizzabile		
Area di pertinenza	Di medio pregio		
Vincoli legislativi	Fronte da ristrutturare		
Categoria intervento precedente	Ristrutturazione		
Note descrittive			

Progetto

Categoria di intervento prevista	Ristrutturazione edilizia
Interventi specifici ammessi	Recupero volume sottotetto
Prescrizioni	
Categoria di intervento area di pertinenza	Ristrutturazione edilizia

Scheda n°**A20**

Comprensorio	C3 - Bassa Valsugana	Foglio di mappa	10
Comune amm.	Novaledo	Particella	.158/3
Comune catast.	Novaledo	Data rilievo	30/08/99
Indirizzo/Località	Via Principale	Rilevatore	V.R.

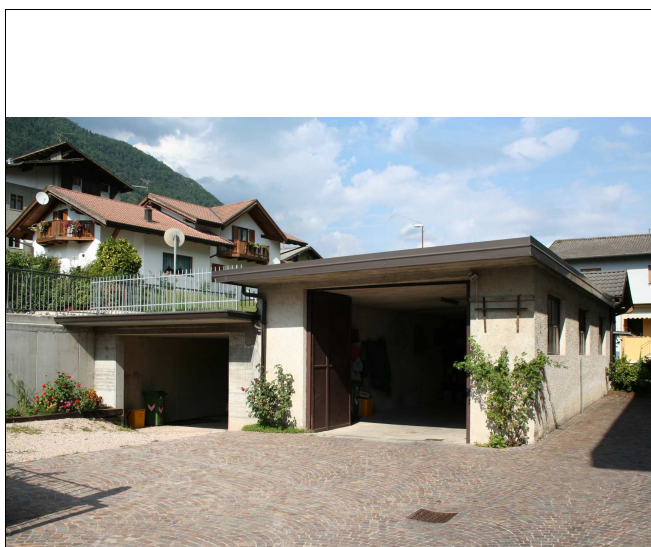

Analisi

Rilievo della tipologia funzionale	Edificio accessorio non tradizionale		
Epoca di costruzione	Posteriore al 1939		4
Tipologia architettonica storica	Nessuna definizione		0
Permanenza caratteri formali tradizionali	Volumetrici	2 - 1 - X	0
	Costruttivi	2 - 1 - X	0
	Complementari	2 - 1 - X	0
	Decorativi	2 - 1 - X	0
Valore totale attribuito al manufatto			4
Destinazione d'uso tradizionale	Modificata totalmente		
Stato di conservazione	Medio		
Grado di utilizzo	Utilizzato		
Altezza dell'edificio	Piano terra		
Area di pertinenza	Di medio pregio		
Vincoli legislativi			
Categoria intervento precedente	Demolizione con ricostruzione		
Note descrittive			

Progetto

Categoria di intervento prevista	Demolizione e ricostruzione
Interventi specifici ammessi	
Prescrizioni	
Categoria di intervento area di pertinenza	Demolizione e ricostruzione

Scheda n°**A21**

Comprensorio	C3 - Bassa Valsugana	Foglio di mappa	10
Comune amm.	Novaledo	Particella	.159/1
Comune catast.	Novaledo	Data rilievo	30/08/99
Indirizzo/Località	Via Spiazzi	Rilevatore	V.R.

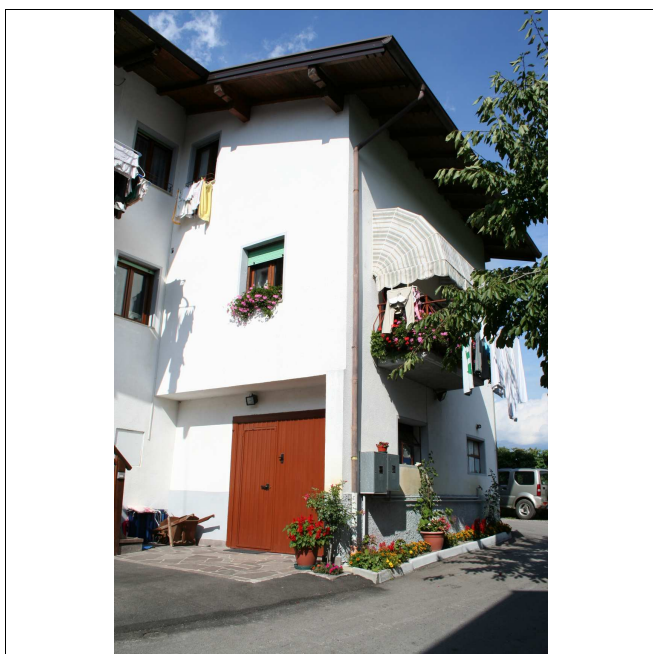
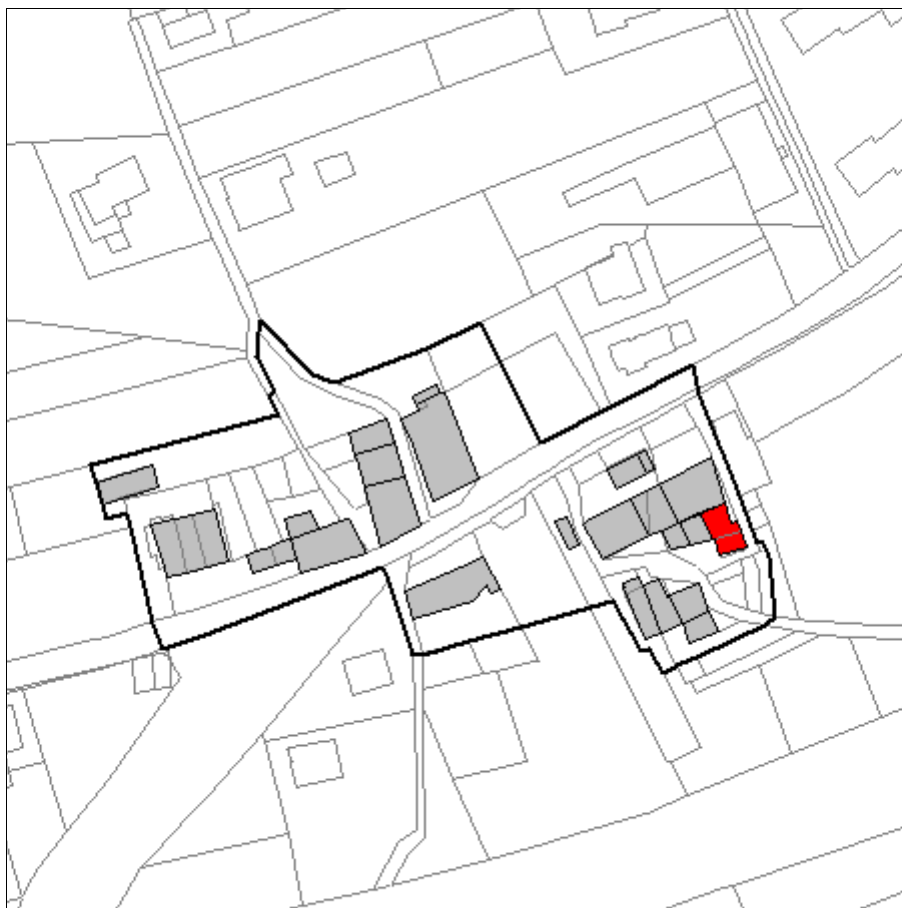

Analisi

Rilievo della tipologia funzionale	Edificio prevalentemente residenziale		
Epoca di costruzione	Posteriore al 1939		4
Tipologia architettonica storica	Bassa definizione		4
Permanenza caratteri formali tradizionali	Volumetrici	2 - 1 - X	0
	Costruttivi	2 - 1 - X	0
	Complementari	2 - 1 - X	0
	Decorativi	2 - 1 - X	0
Valore totale attribuito al manufatto			8
Destinazione d'uso tradizionale	Conservata		
Stato di conservazione	Buono		
Grado di utilizzo	Utilizzato		
Altezza dell'edificio	Piano terra + 1 piano + sottotetto utilizzabile		
Area di pertinenza	Di alcun pregio		
Vincoli legislativi			
Categoria intervento precedente	Edificio di recente edificazione		
Note descrittive			

Progetto

Categoria di intervento prevista	Ristrutturazione edilizia
Interventi specifici ammessi	Recupero del fronte est utilizzando serramenti e tamponamenti in legno
Prescrizioni	
Categoria di intervento area di pertinenza	Ristrutturazione edilizia

Scheda n°**A22**

Comprensorio	C3 - Bassa Valsugana	Foglio di mappa	10
Comune amm.	Novaledo	Particella	.159/1
Comune catast.	Novaledo	Data rilievo	30/08/99
Indirizzo/Località	Via Spiazzi	Rilevatore	V.R.

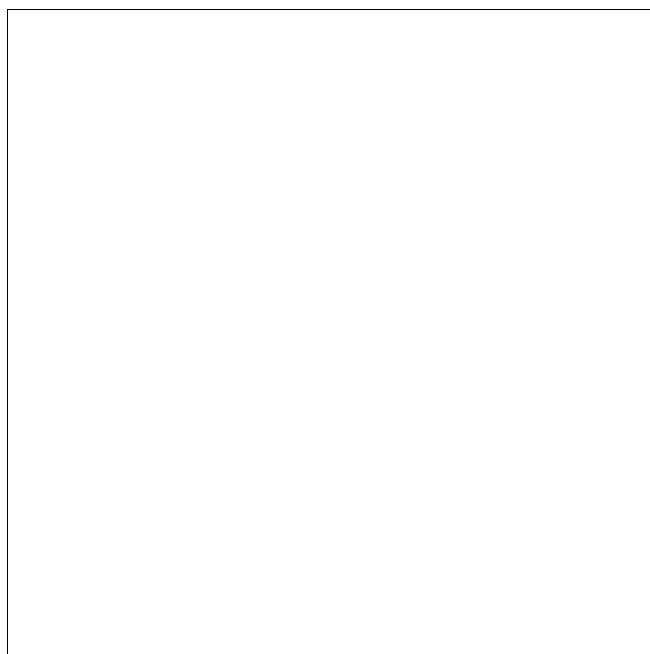
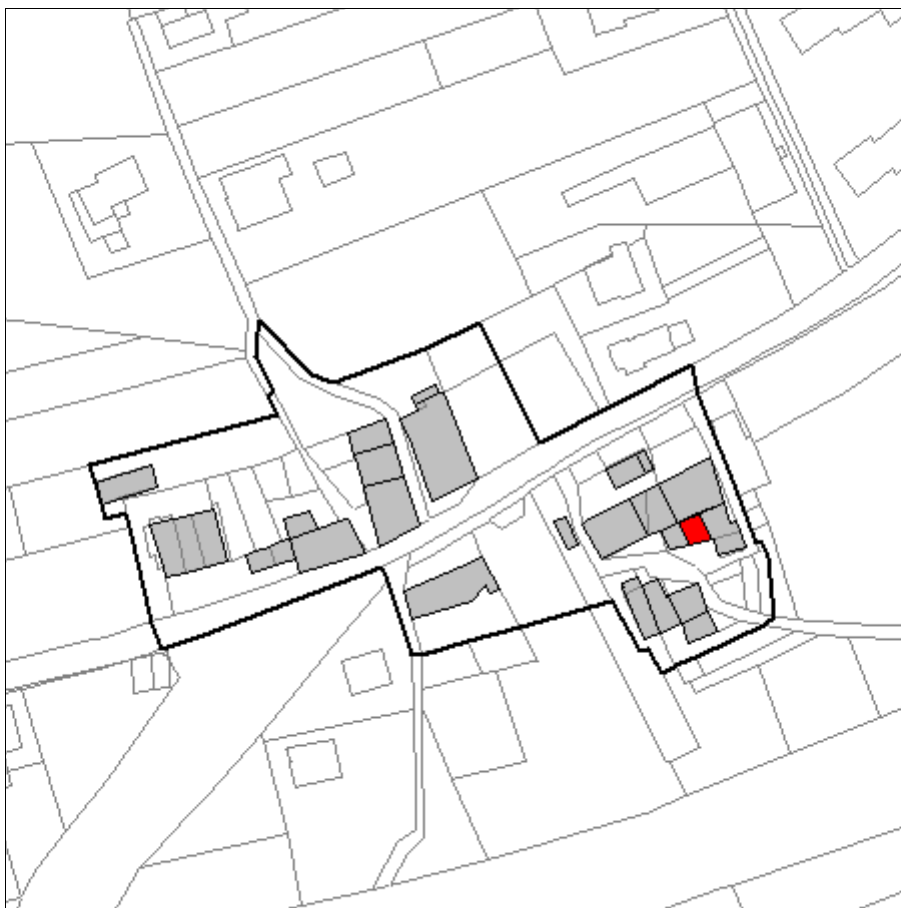

Analisi

Rilievo della tipologia funzionale	Edificio prevalentemente residenziale		
Epoca di costruzione	Tra il 1860 e il 1939		6
Tipologia architettonica storica	Media definizione		6
Permanenza caratteri formali tradizionali	Volumetrici	X - 1 - 0	2
	Costruttivi	2 - X - 0	1
	Complementari	2 - X - 0	1
	Decorativi	2 - 1 - X	0
Valore totale attribuito al manufatto			16
Destinazione d'uso tradizionale	Conservata		
Stato di conservazione	Buono		
Grado di utilizzo	Utilizzato		
Altezza dell'edificio	Piano terra + 2 piani		
Area di pertinenza	Di alcun pregio		
Vincoli legislativi			
Categoria intervento precedente	Risanamento		
Note descrittive			

Progetto

Categoria di intervento prevista	Risanamento conservativo
Interventi specifici ammessi	
Prescrizioni	
Categoria di intervento area di pertinenza	Risanamento conservativo

Scheda n°**A23**

Comprensorio	C3 - Bassa Valsugana	Foglio di mappa	10
Comune amm.	Novaledo	Particella	.159/1
Comune catast.	Novaledo	Data rilievo	30/08/99
Indirizzo/Località	Via Spiazzi	Rilevatore	V.R.

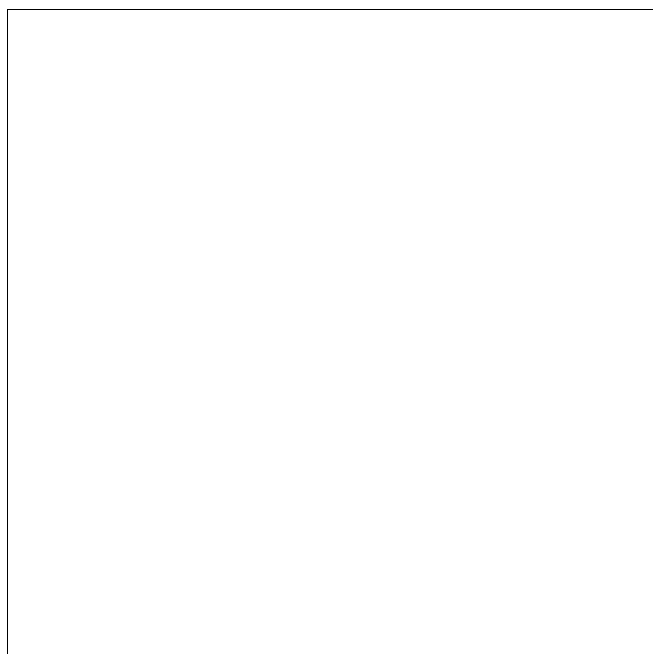
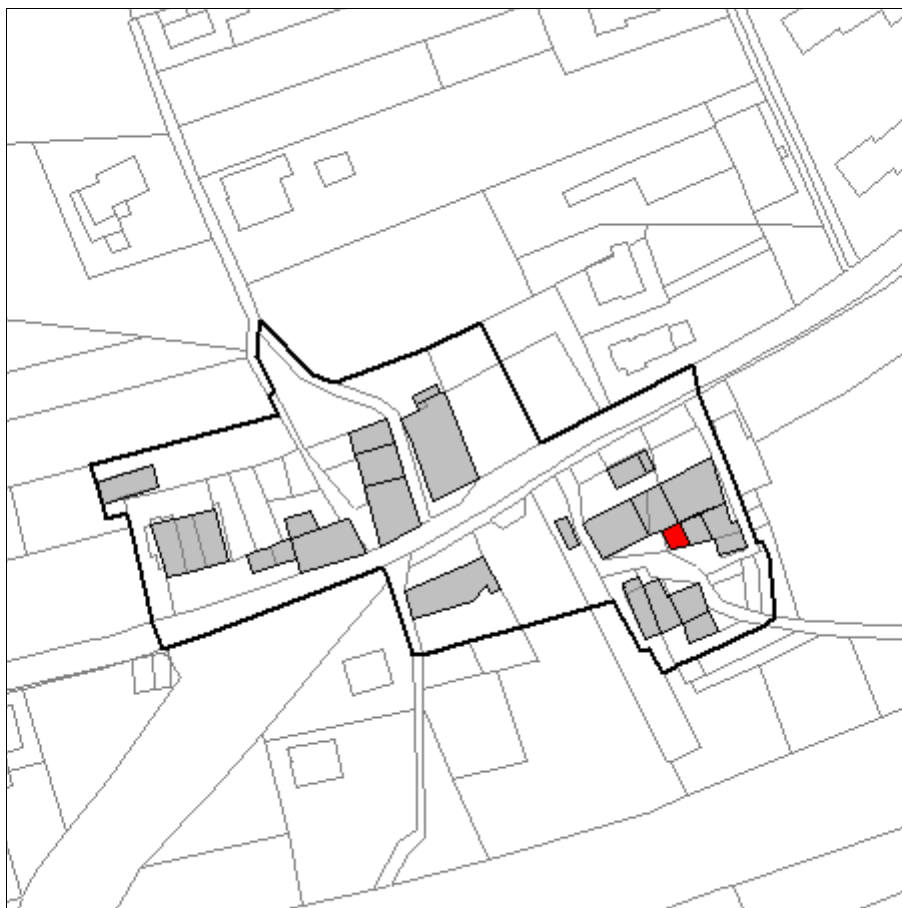

Analisi

Rilievo della tipologia funzionale	Edificio prevalentemente residenziale		
Epoca di costruzione	Tra il 1860 e il 1939		6
Tipologia architettonica storica	Bassa definizione		4
Permanenza caratteri formali tradizionali	Volumetrici	2 - X - 0	1
	Costruttivi	2 - X - 0	1
	Complementari	2 - X - 0	1
	Decorativi	2 - 1 - X	0
Valore totale attribuito al manufatto			13
Destinazione d'uso tradizionale	Modificata parzialmente		
Stato di conservazione	Pessimo		
Grado di utilizzo	Utilizzato		
Altezza dell'edificio	Piano terra + 2 piani		
Area di pertinenza	Di alcun pregio		
Vincoli legislativi			
Categoria intervento precedente	Ristrutturazione		
Note descrittive			

Progetto

Categoria di intervento prevista	Ristrutturazione edilizia
Interventi specifici ammessi	
Prescrizioni	
Categoria di intervento area di pertinenza	Ristrutturazione edilizia

Scheda n°**A24**

Comprensorio	C3 - Bassa Valsugana	Foglio di mappa	10
Comune amm.	Novaledo	Particella	.158/3
Comune catast.	Novaledo	Data rilievo	30/08/99
Indirizzo/Località	Via Principale	Rilevatore	V.R.

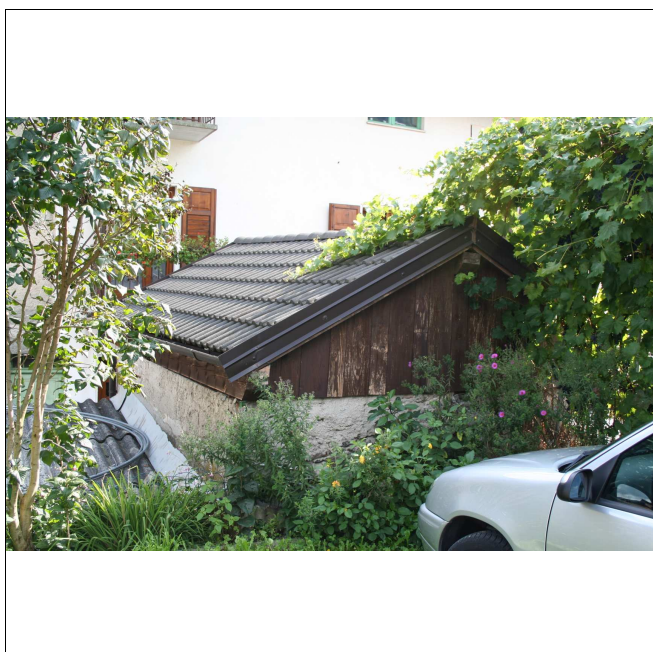

Analisi

Rilievo della tipologia funzionale	Edificio accessorio non tradizionale		
Epoca di costruzione	Posteriore al 1939		4
Tipologia architettonica storica	Nessuna definizione		0
Permanenza caratteri formali tradizionali	Volumetrici	2 - 1 - X	0
	Costruttivi	2 - 1 - X	0
	Complementari	2 - 1 - X	0
	Decorativi	2 - 1 - X	0
Valore totale attribuito al manufatto			4
Destinazione d'uso tradizionale	Modificata totalmente		
Stato di conservazione	Medio		
Grado di utilizzo	Utilizzato		
Altezza dell'edificio	Piano terra		
Area di pertinenza	Di medio pregio		
Vincoli legislativi			
Categoria intervento precedente	Demolizione con ricostruzione		
Note descrittive			

Progetto

Categoria di intervento prevista	Demolizione e ricostruzione
Interventi specifici ammessi	
Prescrizioni	
Categoria di intervento area di pertinenza	Demolizione e ricostruzione

Scheda n°**B1**

Comprensorio	C3 - Bassa Valsugana	Foglio di mappa	10
Comune amm.	Novaledo	Particella	.150
Comune catast.	Novaledo	Data rilievo	31/08/99
Indirizzo/Località	Via Colombo	Rilevatore	V.R.

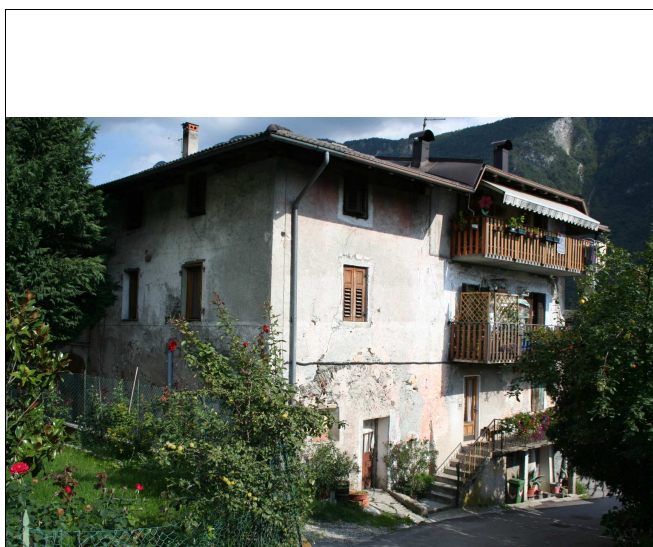
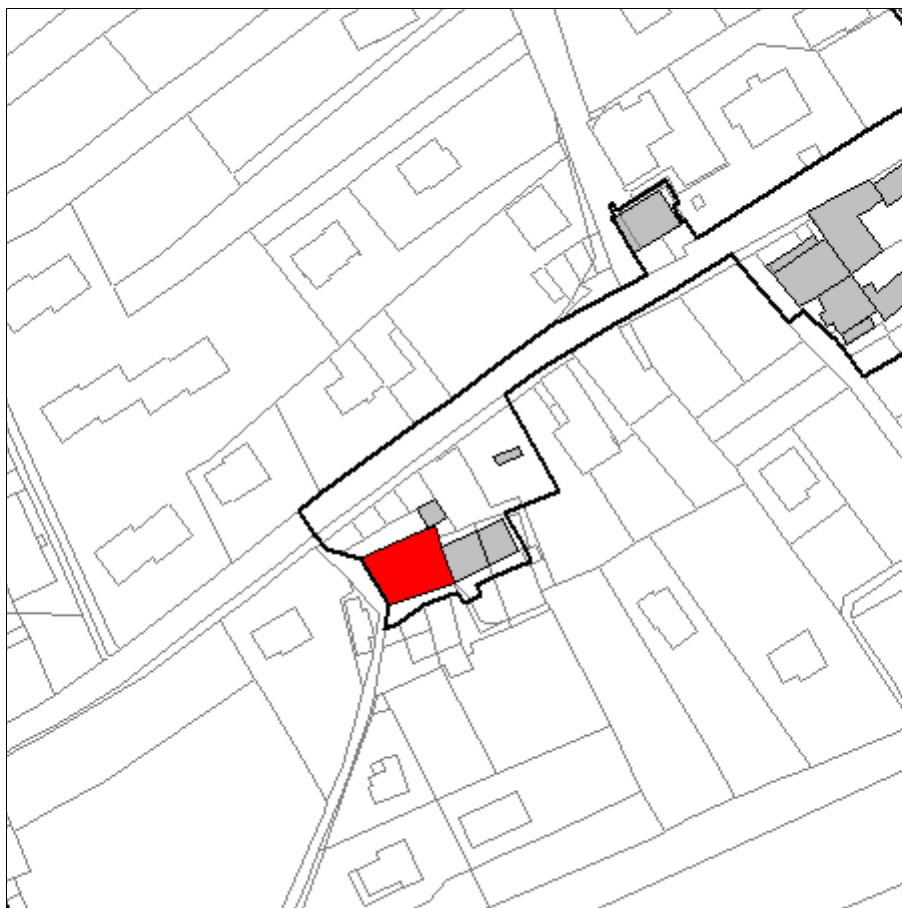

Analisi

Rilievo della tipologia funzionale	Edificio prevalentemente residenziale		
Epoca di costruzione	Tra il 1860 e il 1939		6
Tipologia architettonica storica	Bassa definizione		4
Permanenza caratteri formali tradizionali	Volumetrici	X - 1 - 0	2
	Costruttivi	2 - X - 0	1
	Complementari	2 - 1 - X	0
	Decorativi	2 - 1 - X	0
Valore totale attribuito al manufatto			13
Destinazione d'uso tradizionale	Modificata parzialmente		
Stato di conservazione	Pessimo		
Grado di utilizzo	Utilizzato		
Altezza dell'edificio	Piano terra + 2 piani + sottotetto utilizzabile		
Area di pertinenza	Di medio pregio		
Vincoli legislativi	Fronte da ristrutturare		
Categoria intervento precedente	Ristrutturazione		
Note descrittive			

Progetto

Categoria di intervento prevista	Ristrutturazione edilizia
Interventi specifici ammessi	Recupero volume sottotetto
Prescrizioni	
Categoria di intervento area di pertinenza	Ristrutturazione edilizia

Scheda n°**B2**

Comprensorio	C3 - Bassa Valsugana	Foglio di mappa	10
Comune amm.	Novaledo	Particella	.150
Comune catast.	Novaledo	Data rilievo	31/08/99
Indirizzo/Località	Via Colombo	Rilevatore	V.R.

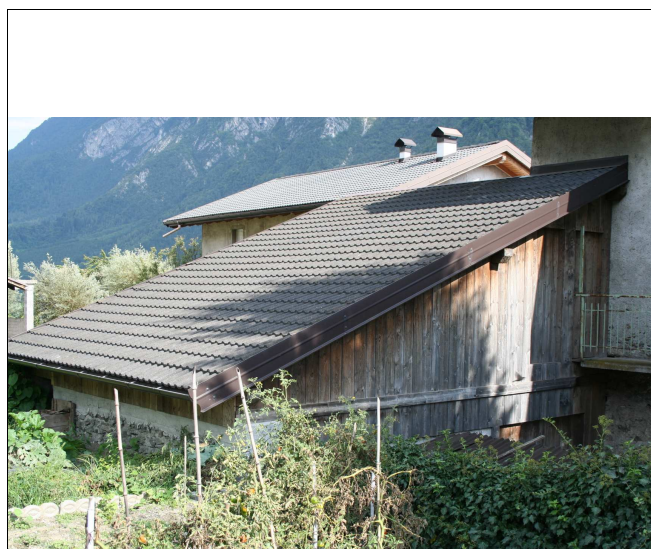

Analisi

Rilievo della tipologia funzionale	Edificio rurale		
Epoca di costruzione	Posteriore al 1939		4
Tipologia architettonica storica	Bassa definizione		4
Permanenza caratteri formali tradizionali	Volumetrici	2 - X - 0	1
	Costruttivi	2 - X - 0	1
	Complementari	2 - X - 0	1
	Decorativi	2 - 1 - X	0
Valore totale attribuito al manufatto			11
Destinazione d'uso tradizionale	Conservata		
Stato di conservazione	Buono		
Grado di utilizzo	Utilizzato		
Altezza dell'edificio	Piano terra		
Area di pertinenza	Di medio pregio		
Vincoli legislativi			
Categoria intervento precedente	Ristrutturazione		
Note descrittive			

Progetto

Categoria di intervento prevista	Ristrutturazione edilizia
Interventi specifici ammessi	
Prescrizioni	
Categoria di intervento area di pertinenza	Ristrutturazione edilizia

Scheda n°**B3**

Comprensorio	C3 - Bassa Valsugana	Foglio di mappa	10
Comune amm.	Novaledo	Particella	.149
Comune catast.	Novaledo	Data rilievo	31/08/99
Indirizzo/Località	Via Colombo	Rilevatore	V.R.

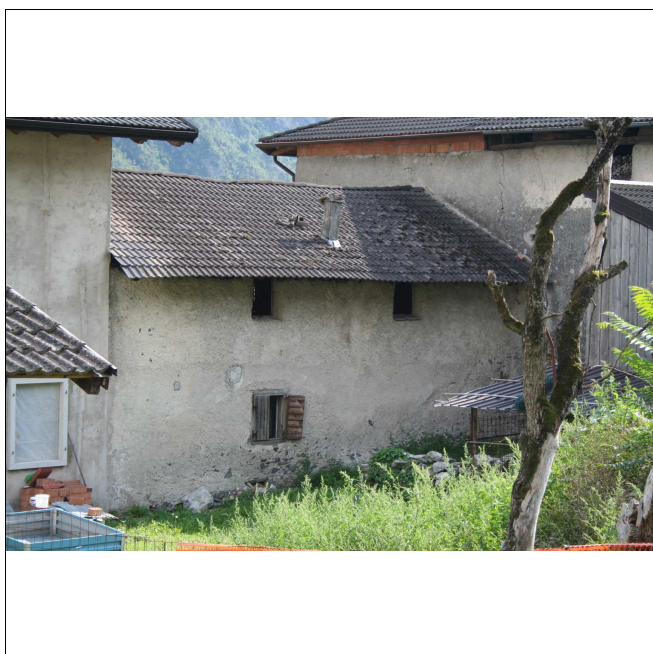
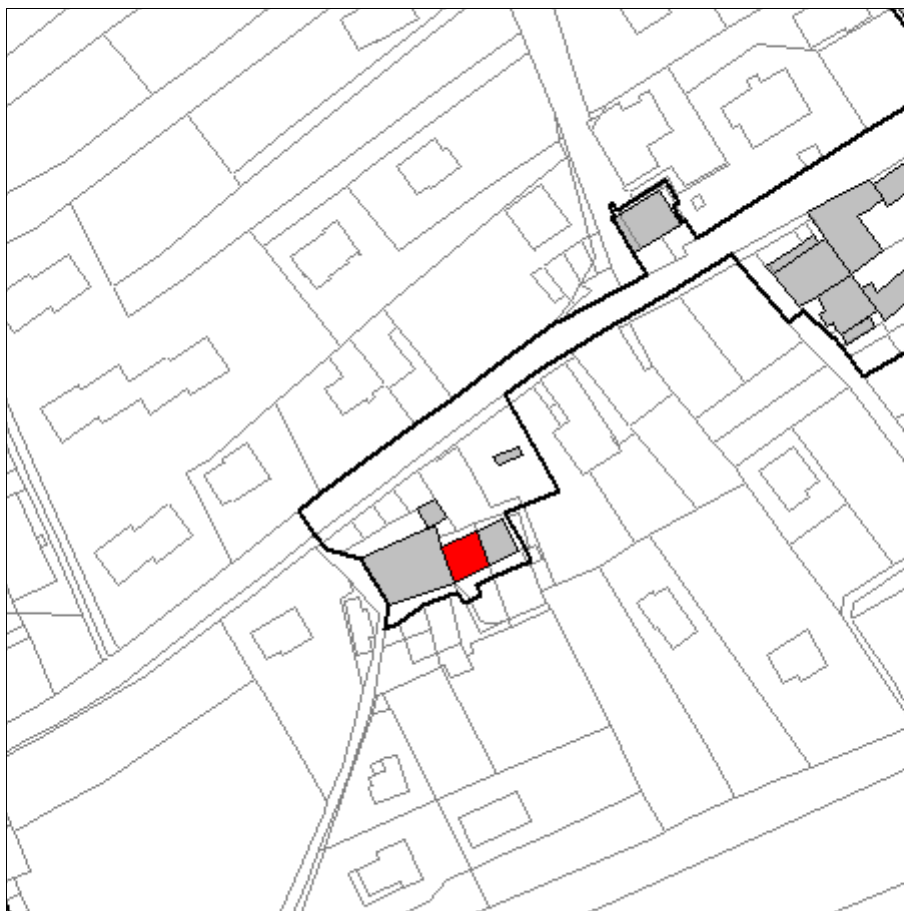

Analisi

Rilievo della tipologia funzionale	Edificio rurale		
Epoca di costruzione	Anteriore al 1860		8
Tipologia architettonica storica	Bassa definizione		4
Permanenza caratteri formali tradizionali	Volumetrici	X - 1 - 0	2
	Costruttivi	X - 1 - 0	2
	Complementari	2 - X - 0	1
	Decorativi	2 - 1 - X	0
Valore totale attribuito al manufatto			17
Destinazione d'uso tradizionale	Conservata		
Stato di conservazione	Medio		
Grado di utilizzo	Sottoutilizzato		
Altezza dell'edificio	Piano terra + 1 piano + sottotetto utilizzabile		
Area di pertinenza	Di medio pregio		
Vincoli legislativi			
Categoria intervento precedente	Risanamento		
Note descrittive			

Progetto

Categoria di intervento prevista	Risanamento conservativo
Interventi specifici ammessi	
Prescrizioni	
Categoria di intervento area di pertinenza	Risanamento conservativo

Scheda n°**B4**

Comprensorio	C3 - Bassa Valsugana	Foglio di mappa	10
Comune amm.	Novaledo	Particella	.148
Comune catast.	Novaledo	Data rilievo	31/08/99
Indirizzo/Località	Via Colombo	Rilevatore	V.R.

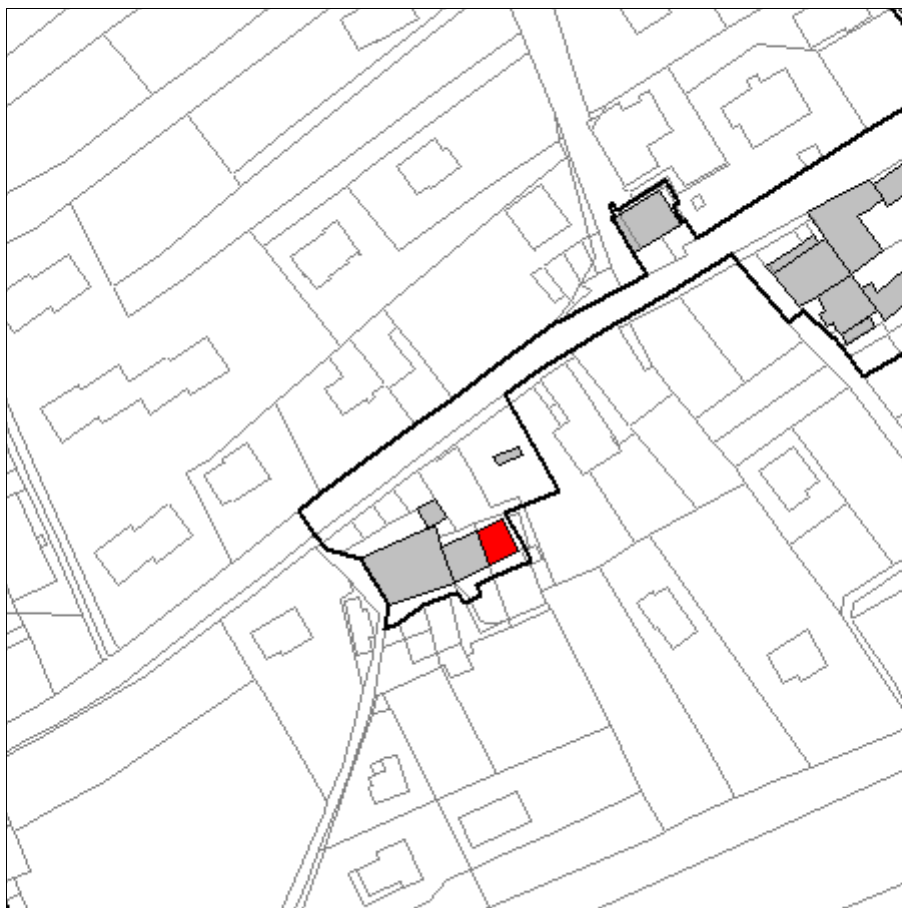

Analisi

Rilievo della tipologia funzionale	Edificio rurale		
Epoca di costruzione	Anteriore al 1860		8
Tipologia architettonica storica	Bassa definizione		4
Permanenza caratteri formali tradizionali	Volumetrici	X - 1 - 0	2
	Costruttivi	X - 1 - 0	2
	Complementari	2 - 1 - X	0
	Decorativi	2 - 1 - X	0
Valore totale attribuito al manufatto			16
Destinazione d'uso tradizionale	Non individuabile		
Stato di conservazione	Buono		
Grado di utilizzo	Non utilizzato		
Altezza dell'edificio	Piano terra + 1 piano + sottotetto utilizzabile		
Area di pertinenza	Di medio pregio		
Vincoli legislativi			
Categoria intervento precedente	Risanamento		
Note descrittive			

Progetto

Categoria di intervento prevista	Risanamento conservativo
Interventi specifici ammessi	
Prescrizioni	
Categoria di intervento area di pertinenza	Risanamento conservativo

Scheda n°**B5**

Comprensorio	C3 - Bassa Valsugana	Foglio di mappa	10
Comune amm.	Novaledo	Particella	.149
Comune catast.	Novaledo	Data rilievo	31/08/99
Indirizzo/Località	Via Colombo	Rilevatore	V.R.



Analisi

Rilievo della tipologia funzionale	Edificio rurale		
Epoca di costruzione	Posteriore al 1939		4
Tipologia architettonica storica	Bassa definizione		4
Permanenza caratteri formali tradizionali	Volumetrici	2 - X - 0	1
	Costruttivi	2 - X - 0	1
	Complementari	2 - 1 - X	0
	Decorativi	2 - 1 - X	0
Valore totale attribuito al manufatto			10
Destinazione d'uso tradizionale	Conservata		
Stato di conservazione	Medio		
Grado di utilizzo	Utilizzato		
Altezza dell'edificio	Piano terra + 2 piani		
Area di pertinenza	Di medio pregio		
Vincoli legislativi			
Categoria intervento precedente	Ristrutturazione		
Note descrittive			

Progetto

Categoria di intervento prevista	Ristrutturazione edilizia
Interventi specifici ammessi	
Prescrizioni	
Categoria di intervento area di pertinenza	Ristrutturazione edilizia



Scheda n°**B6**

Comprensorio	C3 - Bassa Valsugana	Foglio di mappa	10
Comune amm.	Novaledo	Particella	.222
Comune catast.	Novaledo	Data rilievo	31/08/99
Indirizzo/Località	Via V.Furlan	Rilevatore	V.R.

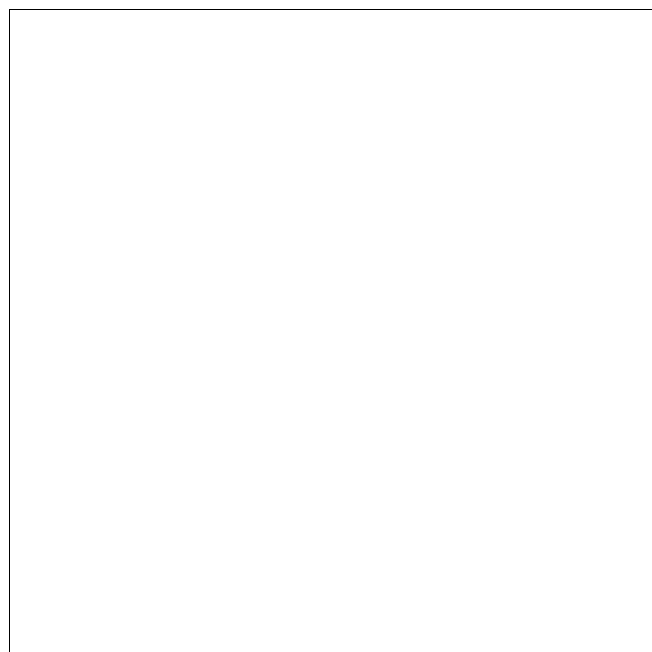

Analisi

Rilievo della tipologia funzionale	Edificio speciale		
Epoca di costruzione	Posteriore al 1939		4
Tipologia architettonica storica	Media definizione		6
Permanenza caratteri formali tradizionali	Volumetrici	X - 1 - 0	2
	Costruttivi	2 - X - 0	1
	Complementari	2 - 1 - X	0
	Decorativi	2 - 1 - X	0
Valore totale attribuito al manufatto			13
Destinazione d'uso tradizionale	Modificata parzialmente		
Stato di conservazione	Buono		
Grado di utilizzo	Utilizzato		
Altezza dell'edificio	Piano terra + 1 piano + sottotetto non utilizzabile		
Area di pertinenza	Di medio pregio		
Vincoli legislativi			
Categoria intervento precedente	Ristrutturazione		
Note descrittive			

Progetto

Categoria di intervento prevista	Ristrutturazione edilizia
Interventi specifici ammessi	
Prescrizioni	
Categoria di intervento area di pertinenza	Ristrutturazione edilizia

Scheda n°**B7**

Comprensorio	C3 - Bassa Valsugana	Foglio di mappa	10
Comune amm.	Novaledo	Particella	.145
Comune catast.	Novaledo	Data rilievo	31/08/99
Indirizzo/Località	Via Principale	Rilevatore	V.R.



Analisi

Rilievo della tipologia funzionale	Altro		
Epoca di costruzione	Posteriore al 1939		4
Tipologia architettonica storica	Nessuna definizione		0
Permanenza caratteri formali tradizionali	Volumetrici	2 - 1 - X	0
	Costruttivi	2 - 1 - X	0
	Complementari	2 - 1 - X	0
	Decorativi	2 - 1 - X	0
Valore totale attribuito al manufatto			4
Destinazione d'uso tradizionale	Non individuabile		
Stato di conservazione	Medio		
Grado di utilizzo	Utilizzato		
Altezza dell'edificio	Piano terra + 2 piani		
Area di pertinenza	Di medio pregio		
Vincoli legislativi	Fronte da ristrutturare		
Categoria intervento precedente	Demolizione con ricostruzione		
Note descrittive			

Progetto

Categoria di intervento prevista	Demolizione e ricostruzione
Interventi specifici ammessi	
Prescrizioni	Uso del legno nei ballatoi
Categoria di intervento area di pertinenza	Demolizione e ricostruzione

Scheda n°**B8**

Comprensorio	C3 - Bassa Valsugana	Foglio di mappa	10
Comune amm.	Novaledo	Particella	.142
Comune catast.	Novaledo	Data rilievo	31/08/99
Indirizzo/Località	Via Prati	Rilevatore	V.R.



Analisi

Rilievo della tipologia funzionale	Edificio prevalentemente residenziale		
Epoca di costruzione	Tra il 1860 e il 1939		6
Tipologia architettonica storica	Bassa definizione		4
Permanenza caratteri formali tradizionali	Volumetrici	X - 1 - 0	2
	Costruttivi	2 - X - 0	1
	Complementari	2 - 1 - X	0
	Decorativi	2 - 1 - X	0
Valore totale attribuito al manufatto			13
Destinazione d'uso tradizionale	Conservata		
Stato di conservazione	Medio		
Grado di utilizzo	Utilizzato		
Altezza dell'edificio	Piano terra + 3 piani		
Area di pertinenza	Di alcun pregio		
Vincoli legislativi	Fronte da ristrutturare		
Categoria intervento precedente	Ristrutturazione		
Note descrittive			

Progetto

Categoria di intervento prevista	Ristrutturazione edilizia
Interventi specifici ammessi	
Prescrizioni	Uso del legno nei ballatoi
Categoria di intervento area di pertinenza	Ristrutturazione edilizia



Scheda n°**B9**

Comprensorio	C3 - Bassa Valsugana	Foglio di mappa	10
Comune amm.	Novaledo	Particella	.142
Comune catast.	Novaledo	Data rilievo	31/08/99
Indirizzo/Località	Via Prati	Rilevatore	V.R.

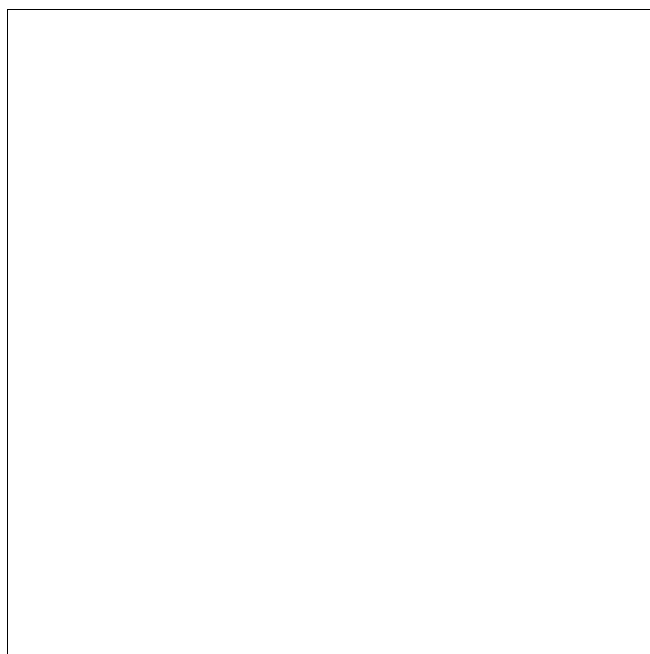

Analisi

Rilievo della tipologia funzionale	Edificio prevalentemente residenziale		
Epoca di costruzione	Tra il 1860 e il 1939		6
Tipologia architettonica storica	Bassa definizione		4
Permanenza caratteri formali tradizionali	Volumetrici	X - 1 - 0	2
	Costruttivi	2 - X - 0	1
	Complementari	2 - 1 - X	0
	Decorativi	2 - 1 - X	0
Valore totale attribuito al manufatto			13
Destinazione d'uso tradizionale	Modificata parzialmente		
Stato di conservazione	Medio		
Grado di utilizzo	Sottoutilizzato		
Altezza dell'edificio	Piano terra + 2 piani + sottotetto utilizzabile		
Area di pertinenza	Di alcun pregio		
Vincoli legislativi	Fronte da ristrutturare		
Categoria intervento precedente	Ristrutturazione		
Note descrittive			

Progetto

Categoria di intervento prevista	Ristrutturazione edilizia
Interventi specifici ammessi	
Prescrizioni	
Categoria di intervento area di pertinenza	Ristrutturazione edilizia

Scheda n°**B10**

Comprensorio	C3 - Bassa Valsugana	Foglio di mappa	10
Comune amm.	Novaledo	Particella	.142
Comune catast.	Novaledo	Data rilievo	31/08/99
Indirizzo/Località	Via Prati	Rilevatore	V.R.

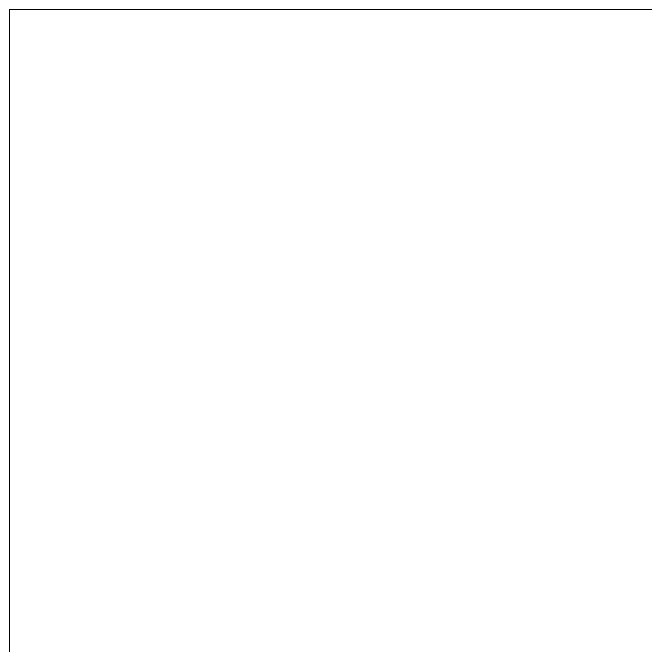

Analisi

Rilievo della tipologia funzionale	Altro		
Epoca di costruzione	Posteriore al 1939		4
Tipologia architettonica storica	Nessuna definizione		0
Permanenza caratteri formali tradizionali	Volumetrici	2 - 1 - X	0
	Costruttivi	2 - 1 - X	0
	Complementari	2 - 1 - X	0
	Decorativi	2 - 1 - X	0
Valore totale attribuito al manufatto			4
Destinazione d'uso tradizionale	Non individuabile		
Stato di conservazione	Medio		
Grado di utilizzo	Utilizzato		
Altezza dell'edificio	Piano terra + 2 piani		
Area di pertinenza	Di alcun pregio		
Vincoli legislativi	Fronte da ristrutturare		
Categoria intervento precedente	Ristrutturazione		
Note descrittive			

Progetto

Categoria di intervento prevista	Demolizione e ricostruzione
Interventi specifici ammessi	
Prescrizioni	Riduzione del terrazzo
Categoria di intervento area di pertinenza	Demolizione e ricostruzione

Scheda n°**B11**

Comprensorio	C3 - Bassa Valsugana	Foglio di mappa	10
Comune amm.	Novaledo	Particella	.141/2
Comune catast.	Novaledo	Data rilievo	31/08/99
Indirizzo/Località	Via Prati	Rilevatore	V.R.



Analisi

Rilievo della tipologia funzionale	Edificio rurale		
Epoca di costruzione	Tra il 1860 e il 1939		6
Tipologia architettonica storica	Nessuna definizione		0
Permanenza caratteri formali tradizionali	Volumetrici	X - 1 - 0	2
	Costruttivi	X - 1 - 0	2
	Complementari	2 - X - 0	1
	Decorativi	2 - 1 - X	0
Valore totale attribuito al manufatto			11
Destinazione d'uso tradizionale	Conservata		
Stato di conservazione	Medio		
Grado di utilizzo	Non utilizzato		
Altezza dell'edificio	Piano terra + sottotetto utilizzabile		
Area di pertinenza	Di medio pregio		
Vincoli legislativi			
Categoria intervento precedente	Ristrutturazione		
Note descrittive			

Progetto

Categoria di intervento prevista	Ristrutturazione edilizia
Interventi specifici ammessi	Recupero volume sottotetto
Prescrizioni	
Categoria di intervento area di pertinenza	Ristrutturazione edilizia

Scheda n°**B12**

Comprensorio	C3 - Bassa Valsugana	Foglio di mappa	10
Comune amm.	Novaledo	Particella	.141/1
Comune catast.	Novaledo	Data rilievo	31/08/99
Indirizzo/Località	Via Principale	Rilevatore	V.R.



Analisi

Rilievo della tipologia funzionale	Edificio prevalentemente residenziale		
Epoca di costruzione	Tra il 1860 e il 1939		6
Tipologia architettonica storica	Bassa definizione		4
Permanenza caratteri formali tradizionali	Volumetrici	X - 1 - 0	2
	Costruttivi	2 - X - 0	1
	Complementari	2 - 1 - X	0
	Decorativi	2 - 1 - X	0
Valore totale attribuito al manufatto			13
Destinazione d'uso tradizionale	Modificata totalmente		
Stato di conservazione	Medio		
Grado di utilizzo	Sottoutilizzato		
Altezza dell'edificio	Piano terra + 1 piano + sottotetto utilizzabile		
Area di pertinenza	Di medio pregio		
Vincoli legislativi	Fronte da ristrutturare		
Categoria intervento precedente	Ristrutturazione		
Note descrittive			

Progetto

Categoria di intervento prevista	Ristrutturazione edilizia
Interventi specifici ammessi	
Prescrizioni	
Categoria di intervento area di pertinenza	Ristrutturazione edilizia

Scheda n°**B13**

Comprensorio	C3 - Bassa Valsugana	Foglio di mappa	10
Comune amm.	Novaledo	Particella	.141/1
Comune catast.	Novaledo	Data rilievo	31/08/99
Indirizzo/Località	Via Principale	Rilevatore	V.R.



Analisi

Rilievo della tipologia funzionale	Edificio speciale		
Epoca di costruzione	Posteriore al 1939		4
Tipologia architettonica storica	Nessuna definizione		0
Permanenza caratteri formali tradizionali	Volumetrici	2 - 1 - X	0
	Costruttivi	2 - 1 - X	0
	Complementari	2 - 1 - X	0
	Decorativi	2 - 1 - X	0
Valore totale attribuito al manufatto			4
Destinazione d'uso tradizionale	Non individuabile		
Stato di conservazione	Medio		
Grado di utilizzo	Utilizzato		
Altezza dell'edificio	Piano terra		
Area di pertinenza	Di medio pregio		
Vincoli legislativi			
Categoria intervento precedente	Edificio di recente edificazione		
Note descrittive			

Progetto

Categoria di intervento prevista	Demolizione e ricostruzione
Interventi specifici ammessi	
Prescrizioni	
Categoria di intervento area di pertinenza	Demolizione e ricostruzione



Scheda n°**C1**

Comprensorio	C3 - Bassa Valsugana	Foglio di mappa	10
Comune amm.	Novaledo	Particella	.16
Comune catast.	Novaledo	Data rilievo	02/09/99
Indirizzo/Località	Via Principale	Rilevatore	V.R.



Analisi

Rilievo della tipologia funzionale	Edificio speciale		
Epoca di costruzione	Anteriore al 1860		8
Tipologia architettonica storica	Alta definizione		8
Permanenza caratteri formali tradizionali	Volumetrici	X - 1 - 0	2
	Costruttivi	X - 1 - 0	2
	Complementari	X - 1 - 0	2
	Decorativi	2 - X - 0	1
Valore totale attribuito al manufatto			23
Destinazione d'uso tradizionale	Conservata		
Stato di conservazione	Buono		
Grado di utilizzo	Utilizzato		
Altezza dell'edificio	Piano terra + sottotetto non utilizzabile		
Area di pertinenza	Di pregio		
Vincoli legislativi			
Categoria intervento precedente	Restauro		
Note descrittive			

Progetto

Categoria di intervento prevista	Restauro
Interventi specifici ammessi	
Prescrizioni	
Categoria di intervento area di pertinenza	Restauro

Scheda n°**C2**

Comprensorio	C3 - Bassa Valsugana	Foglio di mappa	10
Comune amm.	Novaledo	Particella	.17
Comune catast.	Novaledo	Data rilievo	02/09/99
Indirizzo/Località	Via Principale	Rilevatore	V.R.

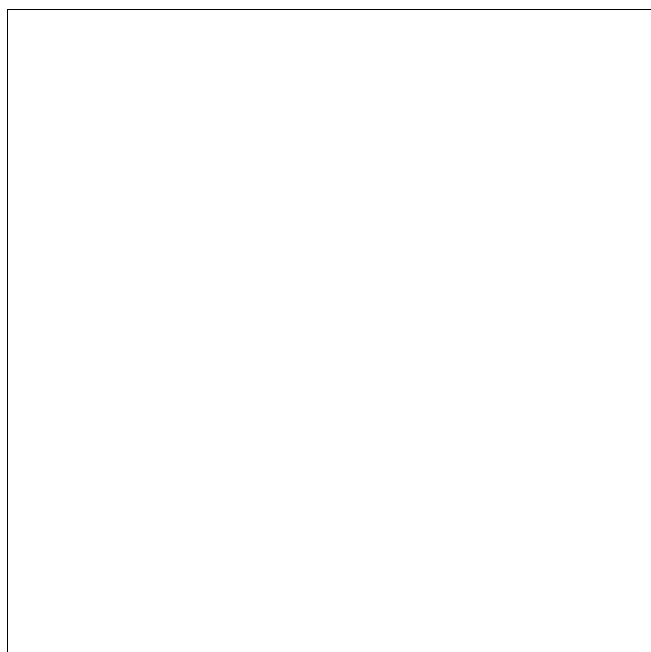

Analisi

Rilievo della tipologia funzionale	Edificio prevalentemente residenziale		
Epoca di costruzione	Posteriore al 1939		4
Tipologia architettonica storica	Bassa definizione		4
Permanenza caratteri formali tradizionali	Volumetrici	2 - X - 0	1
	Costruttivi	2 - X - 0	1
	Complementari	2 - 1 - X	0
	Decorativi	2 - 1 - X	0
Valore totale attribuito al manufatto			10
Destinazione d'uso tradizionale	Conservata		
Stato di conservazione	Medio		
Grado di utilizzo	Utilizzato		
Altezza dell'edificio	Piano terra + 1 piano + sottotetto utilizzabile		
Area di pertinenza	Di medio pregio		
Vincoli legislativi			
Categoria intervento precedente	Edificio di recente edificazione		
Note descrittive			

Progetto

Categoria di intervento prevista	Ristrutturazione edilizia
Interventi specifici ammessi	Recupero volume sottotetto
Prescrizioni	
Categoria di intervento area di pertinenza	Ristrutturazione edilizia



Scheda n°**C3**

Comprensorio	C3 - Bassa Valsugana	Foglio di mappa	10
Comune amm.	Novaledo	Particella	.38
Comune catast.	Novaledo	Data rilievo	02/09/99
Indirizzo/Località	Via D.I.Dallapè	Rilevatore	V.R.

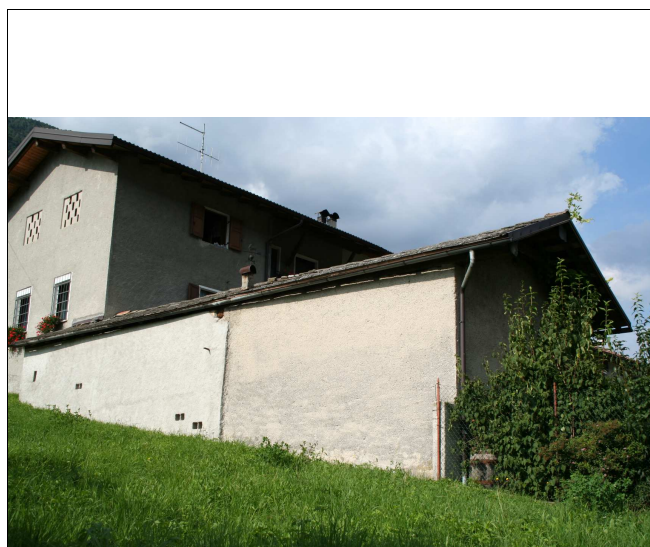
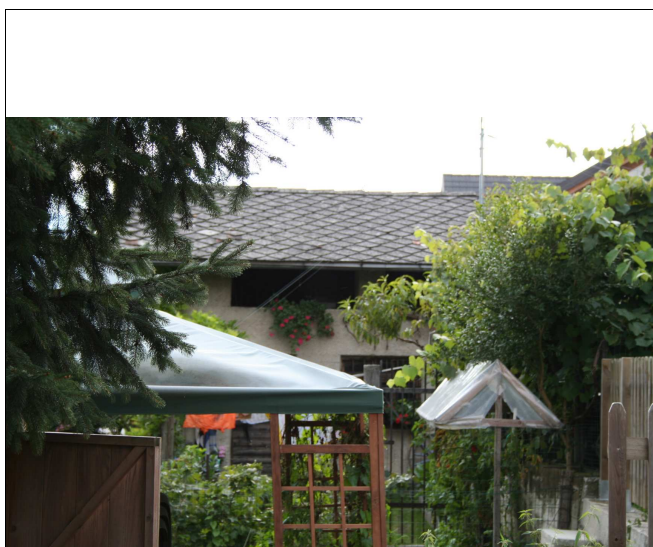

Analisi

Rilievo della tipologia funzionale	Edificio accessorio tradizionale		
Epoca di costruzione	Posteriore al 1939		4
Tipologia architettonica storica	Bassa definizione		4
Permanenza caratteri formali tradizionali	Volumetrici	X - 1 - 0	2
	Costruttivi	X - 1 - 0	2
	Complementari	2 - X - 0	1
	Decorativi	2 - 1 - X	0
Valore totale attribuito al manufatto			13
Destinazione d'uso tradizionale	Modificata parzialmente		
Stato di conservazione	Medio		
Grado di utilizzo	Sottoutilizzato		
Altezza dell'edificio	Piano terra + sottotetto non utilizzabile		
Area di pertinenza	Di medio pregio		
Vincoli legislativi			
Categoria intervento precedente	Ristrutturazione		
Note descrittive			

Progetto

Categoria di intervento prevista	Ristrutturazione edilizia
Interventi specifici ammessi	
Prescrizioni	
Categoria di intervento area di pertinenza	Ristrutturazione edilizia

Scheda n°**C4**

Comprensorio	C3 - Bassa Valsugana	Foglio di mappa	10
Comune amm.	Novaledo	Particella	.38
Comune catast.	Novaledo	Data rilievo	02/09/99
Indirizzo/Località	Via D.I.Dallapè	Rilevatore	V.R.

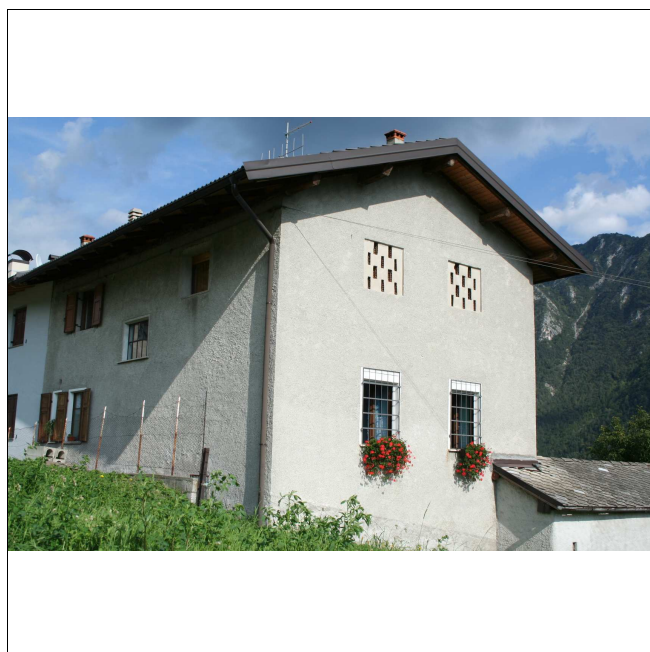

Analisi

Rilievo della tipologia funzionale	Edificio prevalentemente residenziale		
Epoca di costruzione	Tra il 1860 e il 1939		6
Tipologia architettonica storica	Bassa definizione		4
Permanenza caratteri formali tradizionali	Volumetrici	X - 1 - 0	2
	Costruttivi	2 - X - 0	1
	Complementari	2 - 1 - X	0
	Decorativi	2 - 1 - X	0
Valore totale attribuito al manufatto			13
Destinazione d'uso tradizionale	Modificata parzialmente		
Stato di conservazione	Medio		
Grado di utilizzo	Sottoutilizzato		
Altezza dell'edificio	Piano terra + 2 piani + sottotetto non utilizzabile		
Area di pertinenza	Di medio pregio		
Vincoli legislativi	Fronte da riqualificare		
Categoria intervento precedente	Ristrutturazione		
Note descrittive			

Progetto

Categoria di intervento prevista	Ristrutturazione edilizia
Interventi specifici ammessi	
Prescrizioni	
Categoria di intervento area di pertinenza	Ristrutturazione edilizia

Scheda n°**C5**

Comprensorio	C3 - Bassa Valsugana	Foglio di mappa	10
Comune amm.	Novaledo	Particella	.39
Comune catast.	Novaledo	Data rilievo	02/09/99
Indirizzo/Località	Via D.I.Dallapè	Rilevatore	V.R.

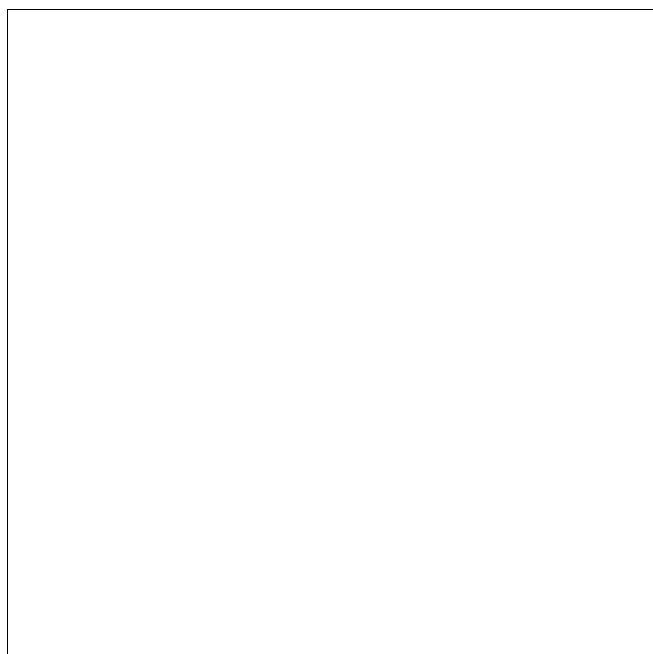

Analisi

Rilievo della tipologia funzionale	Edificio prevalentemente residenziale		
Epoca di costruzione	Tra il 1860 e il 1939		6
Tipologia architettonica storica	Bassa definizione		4
Permanenza caratteri formali tradizionali	Volumetrici	2 - X - 0	1
	Costruttivi	2 - X - 0	1
	Complementari	2 - 1 - X	0
	Decorativi	2 - 1 - X	0
Valore totale attribuito al manufatto			12
Destinazione d'uso tradizionale	Modificata parzialmente		
Stato di conservazione	Medio		
Grado di utilizzo	Sottoutilizzato		
Altezza dell'edificio	Piano terra + 2 piani		
Area di pertinenza	Di medio pregio		
Vincoli legislativi	Fronte da riqualificare		
Categoria intervento precedente	Ristrutturazione		
Note descrittive			

Progetto

Categoria di intervento prevista	Ristrutturazione edilizia
Interventi specifici ammessi	
Prescrizioni	
Categoria di intervento area di pertinenza	Ristrutturazione edilizia

Scheda n°**C6**

Comprensorio	C3 - Bassa Valsugana	Foglio di mappa	10
Comune amm.	Novaledo	Particella	.39
Comune catast.	Novaledo	Data rilievo	02/09/99
Indirizzo/Località	Via D.I.Dallapè	Rilevatore	V.R.



Analisi

Rilievo della tipologia funzionale	Edificio prevalentemente residenziale		
Epoca di costruzione	Tra il 1860 e il 1939		6
Tipologia architettonica storica	Bassa definizione		4
Permanenza caratteri formali tradizionali	Volumetrici	X - 1 - 0	2
	Costruttivi	2 - X - 0	1
	Complementari	2 - X - 0	1
	Decorativi	2 - 1 - X	0
Valore totale attribuito al manufatto			14
Destinazione d'uso tradizionale	Modificata parzialmente		
Stato di conservazione	Medio		
Grado di utilizzo	Utilizzato		
Altezza dell'edificio	Piano terra + 2 piani + sottotetto utilizzabile		
Area di pertinenza	Di medio pregio		
Vincoli legislativi			
Categoria intervento precedente	Risanamento		
Note descrittive			

Progetto

Categoria di intervento prevista	Risanamento conservativo
Interventi specifici ammessi	
Prescrizioni	
Categoria di intervento area di pertinenza	Risanamento conservativo

Scheda n°**C7**

Comprensorio	C3 - Bassa Valsugana	Foglio di mappa	10
Comune amm.	Novaledo	Particella	.67/2
Comune catast.	Novaledo	Data rilievo	02/09/99
Indirizzo/Località	Via D.I.Dallapè	Rilevatore	V.R.

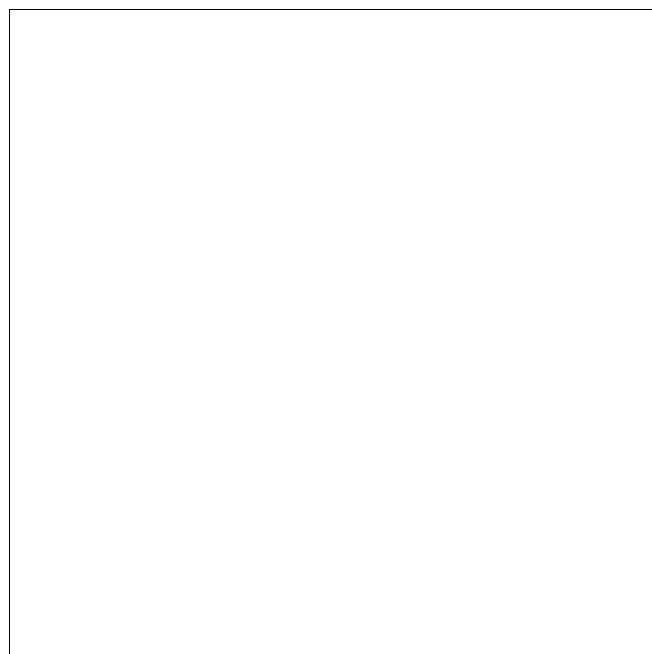

Analisi

Rilievo della tipologia funzionale	Edificio rurale		
Epoca di costruzione	Tra il 1860 e il 1939		6
Tipologia architettonica storica	Bassa definizione		4
Permanenza caratteri formali tradizionali	Volumetrici	X - 1 - 0	2
	Costruttivi	2 - X - 0	1
	Complementari	2 - 1 - X	0
	Decorativi	2 - 1 - X	0
Valore totale attribuito al manufatto			13
Destinazione d'uso tradizionale	Modificata parzialmente		
Stato di conservazione	Pessimo		
Grado di utilizzo	Sottoutilizzato		
Altezza dell'edificio	Piano terra + sottotetto non utilizzabile		
Area di pertinenza	Di medio pregio		
Vincoli legislativi			
Categoria intervento precedente	Ristrutturazione		
Note descrittive			

Progetto

Categoria di intervento prevista	Ristrutturazione edilizia
Interventi specifici ammessi	
Prescrizioni	
Categoria di intervento area di pertinenza	Ristrutturazione edilizia

Scheda n°**C8**

Comprensorio	C3 - Bassa Valsugana	Foglio di mappa	10
Comune amm.	Novaledo	Particella	.34
Comune catast.	Novaledo	Data rilievo	02/09/99
Indirizzo/Località	Via D.I.Dallapè	Rilevatore	V.R.



Analisi

Rilievo della tipologia funzionale	Edificio rurale		
Epoca di costruzione	Anteriore al 1860		8
Tipologia architettonica storica	Bassa definizione		4
Permanenza caratteri formali tradizionali	Volumetrici	X - 1 - 0	2
	Costruttivi	2 - X - 0	1
	Complementari	2 - 1 - X	0
	Decorativi	2 - 1 - X	0
Valore totale attribuito al manufatto			15
Destinazione d'uso tradizionale	Modificata parzialmente		
Stato di conservazione	Medio		
Grado di utilizzo	Sottoutilizzato		
Altezza dell'edificio	Piano terra + sottotetto utilizzabile		
Area di pertinenza	Di alcun pregio		
Vincoli legislativi	Fronte da riqualificare		
Categoria intervento precedente	Risanamento		
Note descrittive			

Progetto

Categoria di intervento prevista	Risanamento conservativo
Interventi specifici ammessi	
Prescrizioni	
Categoria di intervento area di pertinenza	Risanamento conservativo

Scheda n°**C9**

Comprensorio	C3 - Bassa Valsugana	Foglio di mappa	10
Comune amm.	Novaledo	Particella	.25
Comune catast.	Novaledo	Data rilievo	02/09/99
Indirizzo/Località	Via D.I.Dallapè	Rilevatore	V.R.

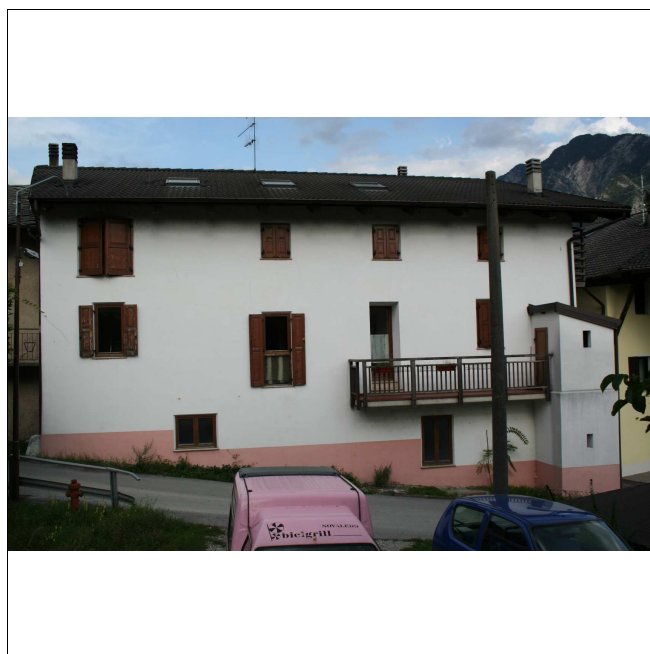

Analisi

Rilievo della tipologia funzionale	Edificio prevalentemente residenziale		
Epoca di costruzione	Anteriore al 1860		8
Tipologia architettonica storica	Media definizione		6
Permanenza caratteri formali tradizionali	Volumetrici	X - 1 - 0	2
	Costruttivi	X - 1 - 0	2
	Complementari	2 - X - 0	1
	Decorativi	2 - 1 - X	0
Valore totale attribuito al manufatto			19
Destinazione d'uso tradizionale	Modificata parzialmente		
Stato di conservazione	Medio		
Grado di utilizzo	Utilizzato		
Altezza dell'edificio	Piano terra + 2 piani + sottotetto non utilizzabile		
Area di pertinenza	Di medio pregio		
Vincoli legislativi	Fronte da riqualificare		
Categoria intervento precedente	Risanamento		
Note descrittive			

Progetto

Categoria di intervento prevista	Risanamento conservativo
Interventi specifici ammessi	
Prescrizioni	
Categoria di intervento area di pertinenza	Risanamento conservativo

Scheda n°**C10**

Comprensorio	C3 - Bassa Valsugana	Foglio di mappa	10
Comune amm.	Novaledo	Particella	.26
Comune catast.	Novaledo	Data rilievo	02/09/99
Indirizzo/Località	Via D.I.Dallapè	Rilevatore	V.R.

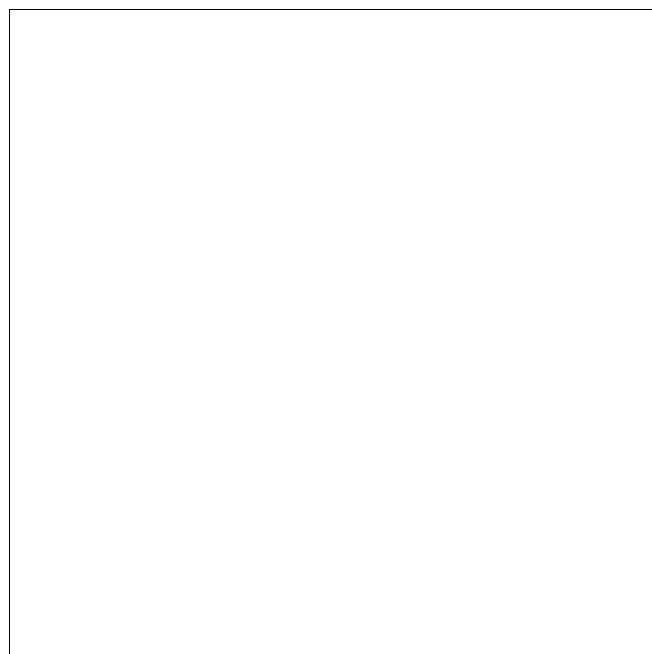

Analisi

Rilievo della tipologia funzionale	Edificio prevalentemente residenziale		
Epoca di costruzione	Anteriore al 1860		8
Tipologia architettonica storica	Bassa definizione		4
Permanenza caratteri formali tradizionali	Volumetrici	X - 1 - 0	2
	Costruttivi	2 - X - 0	1
	Complementari	2 - X - 0	1
	Decorativi	2 - 1 - X	0
Valore totale attribuito al manufatto			16
Destinazione d'uso tradizionale	Modificata totalmente		
Stato di conservazione	Buono		
Grado di utilizzo	Utilizzato		
Altezza dell'edificio	Piano terra + 1 piano + sottotetto non utilizzabile		
Area di pertinenza	Di alcun pregio		
Vincoli legislativi			
Categoria intervento precedente	Risanamento		
Note descrittive			

Progetto

Categoria di intervento prevista	Risanamento conservativo
Interventi specifici ammessi	
Prescrizioni	
Categoria di intervento area di pertinenza	Risanamento conservativo

Scheda n°**C11**

Comprensorio	C3 - Bassa Valsugana	Foglio di mappa	10
Comune amm.	Novaledo	Particella	.21/1
Comune catast.	Novaledo	Data rilievo	02/09/99
Indirizzo/Località	Via D.I.Dallapè	Rilevatore	V.R.

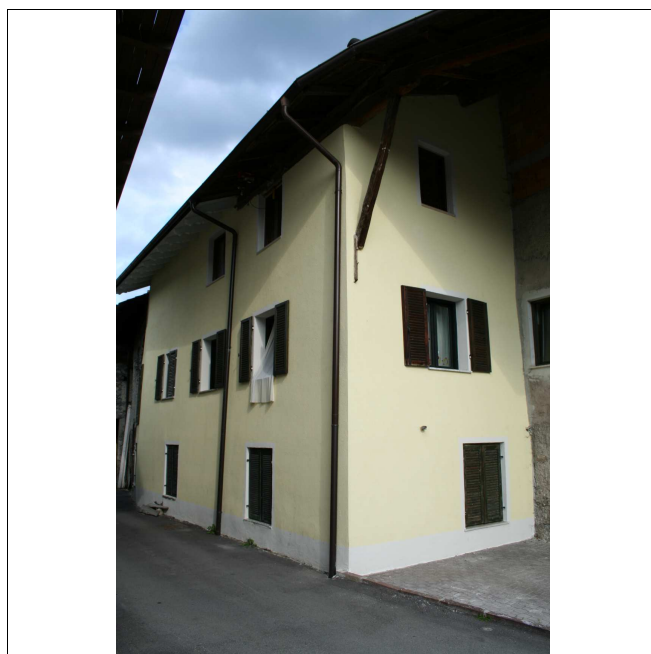

Analisi

Rilievo della tipologia funzionale	Edificio prevalentemente residenziale		
Epoca di costruzione	Tra il 1860 e il 1939		6
Tipologia architettonica storica	Media definizione		6
Permanenza caratteri formali tradizionali	Volumetrici	X - 1 - 0	2
	Costruttivi	2 - X - 0	1
	Complementari	2 - 1 - X	0
	Decorativi	2 - 1 - X	0
Valore totale attribuito al manufatto			15
Destinazione d'uso tradizionale	Modificata parzialmente		
Stato di conservazione	Medio		
Grado di utilizzo	Utilizzato		
Altezza dell'edificio	Piano terra + 2 piani + sottotetto utilizzabile		
Area di pertinenza	Di medio pregio		
Vincoli legislativi	Fronte da riqualificare		
Categoria intervento precedente	Ristrutturazione		
Note descrittive			

Progetto

Categoria di intervento prevista	Risanamento conservativo
Interventi specifici ammessi	
Prescrizioni	Sistemazione delle facciate con ricomposizione degli aggetti
Categoria di intervento area di pertinenza	Risanamento conservativo

Scheda n°**C12**

Comprensorio	C3 - Bassa Valsugana	Foglio di mappa	10
Comune amm.	Novaledo	Particella	.21/2
Comune catast.	Novaledo	Data rilievo	02/09/99
Indirizzo/Località	Via D.I.Dallapè	Rilevatore	V.R.

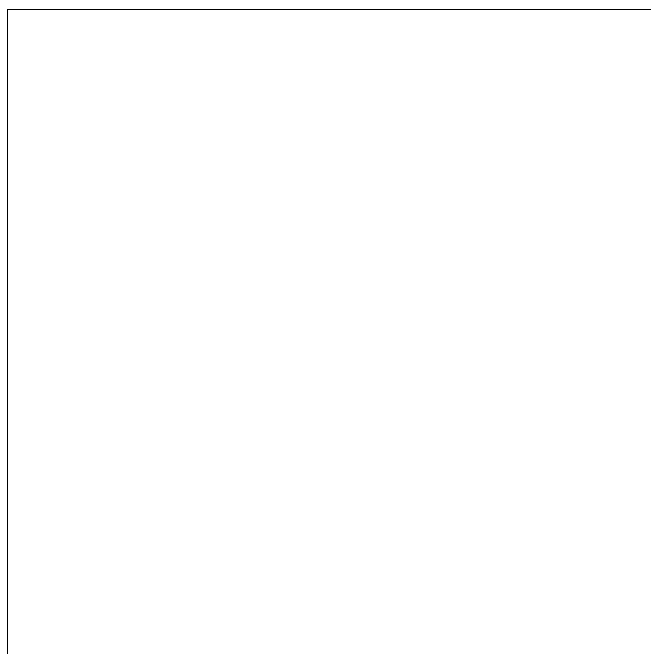
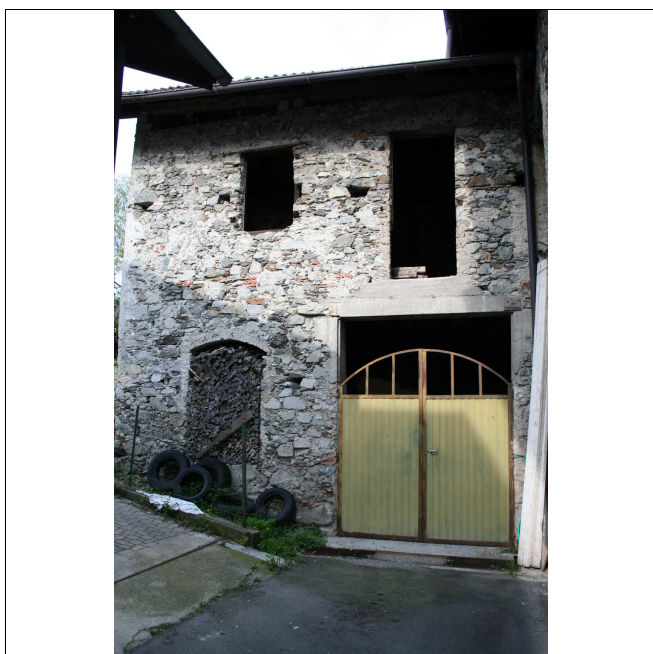

Analisi

Rilievo della tipologia funzionale	Edificio rurale		
Epoca di costruzione	Tra il 1860 e il 1939		6
Tipologia architettonica storica	Media definizione		6
Permanenza caratteri formali tradizionali	Volumetrici	X - 1 - 0	2
	Costruttivi	2 - X - 0	1
	Complementari	2 - 1 - X	0
	Decorativi	2 - 1 - X	0
Valore totale attribuito al manufatto			15
Destinazione d'uso tradizionale	Conservata		
Stato di conservazione	Medio		
Grado di utilizzo	Sottoutilizzato		
Altezza dell'edificio	Piano terra + 1 piano		
Area di pertinenza	Di alcun pregio		
Vincoli legislativi			
Categoria intervento precedente	Ristrutturazione		
Note descrittive			

Progetto

Categoria di intervento prevista	Risanamento conservativo
Interventi specifici ammessi	
Prescrizioni	
Categoria di intervento area di pertinenza	Risanamento conservativo

Scheda n°**C13**

Comprensorio	C3 - Bassa Valsugana	Foglio di mappa	10
Comune amm.	Novaledo	Particella	.21/2
Comune catast.	Novaledo	Data rilievo	02/09/99
Indirizzo/Località	Via D.I.Dallapè	Rilevatore	V.R.

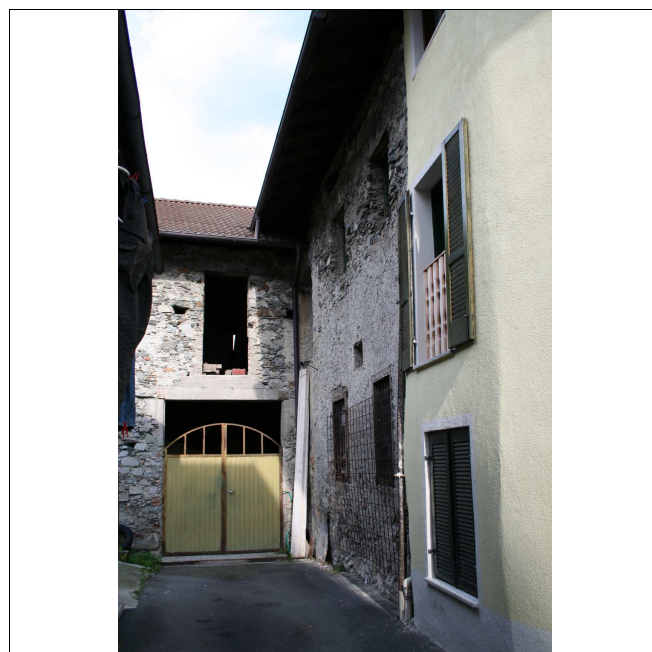
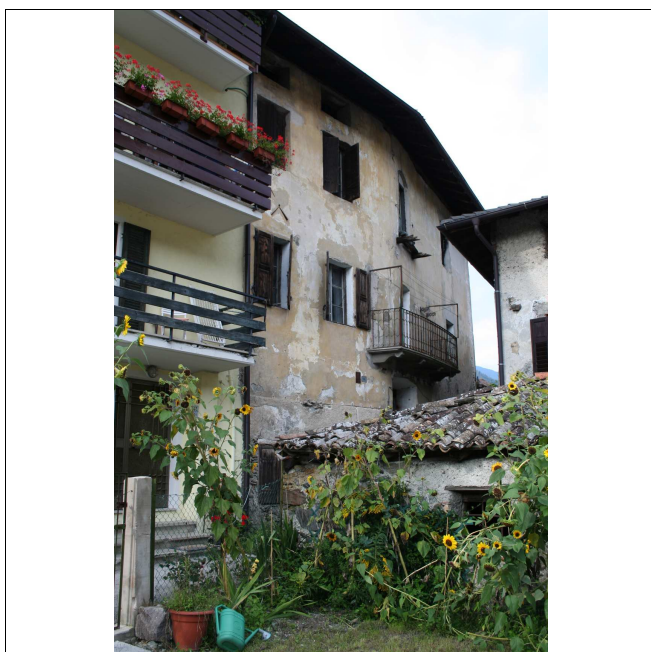

Analisi

Rilievo della tipologia funzionale	Edificio prevalentemente residenziale		
Epoca di costruzione	Tra il 1860 e il 1939		6
Tipologia architettonica storica	Media definizione		6
Permanenza caratteri formali tradizionali	Volumetrici	X - 1 - 0	2
	Costruttivi	2 - X - 0	1
	Complementari	2 - 1 - X	0
	Decorativi	2 - X - 0	1
Valore totale attribuito al manufatto			16
Destinazione d'uso tradizionale	Conservata		
Stato di conservazione	Medio		
Grado di utilizzo	Utilizzato		
Altezza dell'edificio	Piano terra + 2 piani + sottotetto non utilizzabile		
Area di pertinenza	Di medio pregio		
Vincoli legislativi			
Categoria intervento precedente	Ristrutturazione		
Note descrittive			

Progetto

Categoria di intervento prevista	Ristrutturazione edilizia
Interventi specifici ammessi	
Prescrizioni	Sia mantenuto il balcone con mensole al primo piano facciata sud
Categoria di intervento area di pertinenza	Ristrutturazione edilizia

Scheda n°**C14**

Comprensorio	C3 - Bassa Valsugana	Foglio di mappa	10
Comune amm.	Novaledo	Particella	.19
Comune catast.	Novaledo	Data rilievo	02/09/99
Indirizzo/Località	Via Principale	Rilevatore	V.R.

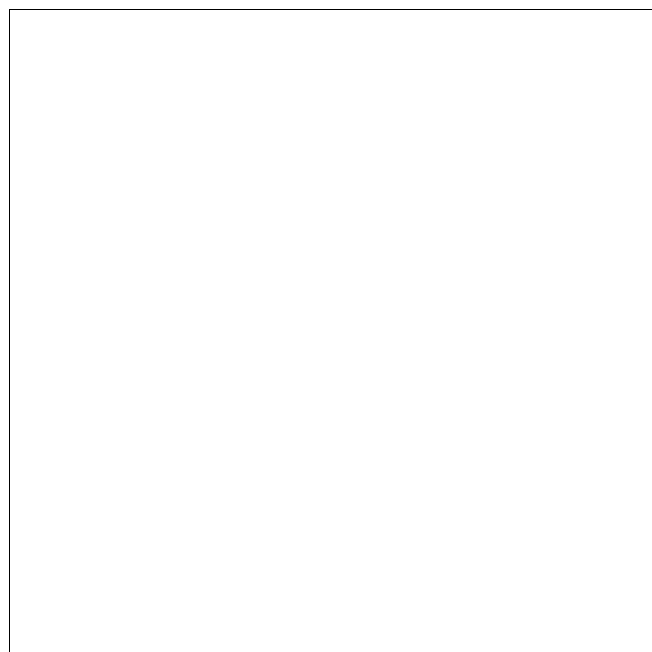

Analisi

Rilievo della tipologia funzionale	Edificio speciale		
Epoca di costruzione	Tra il 1860 e il 1939		6
Tipologia architettonica storica	Media definizione		6
Permanenza caratteri formali tradizionali	Volumetrici	X - 1 - 0	2
	Costruttivi	2 - X - 0	1
	Complementari	2 - 1 - X	0
	Decorativi	2 - 1 - X	0
Valore totale attribuito al manufatto			15
Destinazione d'uso tradizionale	Conservata		
Stato di conservazione	Medio		
Grado di utilizzo	Non utilizzato		
Altezza dell'edificio	Piano terra		
Area di pertinenza	Di medio pregio		
Vincoli legislativi	Vincolo tipologico		
Categoria intervento precedente	Ristrutturazione		
Note descrittive			

Progetto

Categoria di intervento prevista	Ristrutturazione edilizia
Interventi specifici ammessi	
Prescrizioni	
Categoria di intervento area di pertinenza	Ristrutturazione edilizia

Scheda n°**C15**

Comprensorio	C3 - Bassa Valsugana	Foglio di mappa	10
Comune amm.	Novaledo	Particella	.19
Comune catast.	Novaledo	Data rilievo	02/09/99
Indirizzo/Località	Via Principale	Rilevatore	V.R.



Analisi

Rilievo della tipologia funzionale	Edificio prevalentemente residenziale		
Epoca di costruzione	Anteriore al 1860		8
Tipologia architettonica storica	Media definizione		6
Permanenza caratteri formali tradizionali	Volumetrici	X - 1 - 0	2
	Costruttivi	X - 1 - 0	2
	Complementari	2 - X - 0	1
	Decorativi	2 - X - 0	1
Valore totale attribuito al manufatto			20
Destinazione d'uso tradizionale	Conservata		
Stato di conservazione	Medio		
Grado di utilizzo	Sottoutilizzato		
Altezza dell'edificio	Piano terra + 1 piano + sottotetto utilizzabile		
Area di pertinenza	Di medio pregio		
Vincoli legislativi	Fronte da riqualificare		
Categoria intervento precedente	Risanamento		
Note descrittive			

Progetto

Categoria di intervento prevista	Risanamento conservativo
Interventi specifici ammessi	
Prescrizioni	
Categoria di intervento area di pertinenza	Risanamento conservativo

Scheda n°**C16**

Comprensorio	C3 - Bassa Valsugana	Foglio di mappa	10
Comune amm.	Novaledo	Particella	.37/3
Comune catast.	Novaledo	Data rilievo	02/09/99
Indirizzo/Località	Via D.I.Dallapè	Rilevatore	V.R.

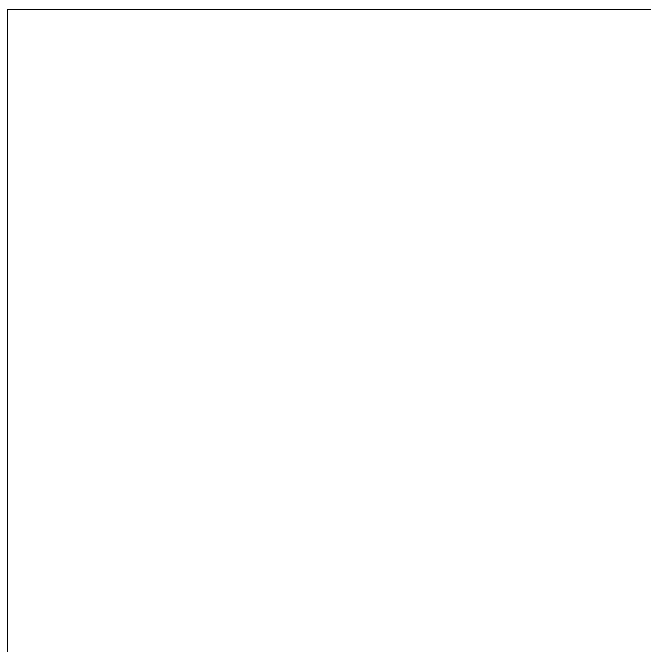

Analisi

Rilievo della tipologia funzionale	Edificio accessorio non tradizionale		
Epoca di costruzione	Posteriore al 1939		4
Tipologia architettonica storica	Nessuna definizione		0
Permanenza caratteri formali tradizionali	Volumetrici	2 - 1 - X	0
	Costruttivi	2 - 1 - X	0
	Complementari	2 - 1 - X	0
	Decorativi	2 - 1 - X	0
Valore totale attribuito al manufatto			4
Destinazione d'uso tradizionale	Non individuabile		
Stato di conservazione	Medio		
Grado di utilizzo	Sottoutilizzato		
Altezza dell'edificio	Piano terra		
Area di pertinenza	Di medio pregio		
Vincoli legislativi			
Categoria intervento precedente	Edificio di recente costruzione		
Note descrittive			

Progetto

Categoria di intervento prevista	Demolizione e ricostruzione
Interventi specifici ammessi	
Prescrizioni	
Categoria di intervento area di pertinenza	Demolizione e ricostruzione

Scheda n°**D1**

Comprensorio	C3 - Bassa Valsugana	Foglio di mappa	10
Comune amm.	Novaledo	Particella	.137
Comune catast.	Novaledo	Data rilievo	03/09/99
Indirizzo/Località	Via Principale	Rilevatore	V.R.



Analisi

Rilievo della tipologia funzionale	Edificio prevalentemente residenziale		
Epoca di costruzione	Tra il 1860 e il 1939		6
Tipologia architettonica storica	Bassa definizione		4
Permanenza caratteri formali tradizionali	Volumetrici	X - 1 - 0	2
	Costruttivi	2 - X - 0	1
	Complementari	2 - 1 - X	0
	Decorativi	2 - 1 - X	0
Valore totale attribuito al manufatto			13
Destinazione d'uso tradizionale	Modificata parzialmente		
Stato di conservazione	Medio		
Grado di utilizzo	Utilizzato		
Altezza dell'edificio	Piano terra + 2 piani + sottotetto non utilizzabile		
Area di pertinenza	Di alcun pregio		
Vincoli legislativi	Fronte da riqualificare		
Categoria intervento precedente	Ristrutturazione		
Note descrittive			

Progetto

Categoria di intervento prevista	Ristrutturazione edilizia
Interventi specifici ammessi	
Prescrizioni	
Categoria di intervento area di pertinenza	Ristrutturazione edilizia

Scheda n°**D2**

Comprensorio	C3 - Bassa Valsugana	Foglio di mappa	10
Comune amm.	Novaledo	Particella	.135
Comune catast.	Novaledo	Data rilievo	03/09/99
Indirizzo/Località	Via Forno	Rilevatore	V.R.



Analisi

Rilievo della tipologia funzionale	Edificio prevalentemente residenziale		
Epoca di costruzione	Tra il 1860 e il 1939		6
Tipologia architettonica storica	Bassa definizione		4
Permanenza caratteri formali tradizionali	Volumetrici	X - 1 - 0	2
	Costruttivi	2 - X - 0	1
	Complementari	2 - 1 - X	0
	Decorativi	2 - 1 - X	0
Valore totale attribuito al manufatto			13
Destinazione d'uso tradizionale	Conservata		
Stato di conservazione	Medio		
Grado di utilizzo	Non utilizzato		
Altezza dell'edificio	Piano terra + 1 piano + sottotetto utilizzabile		
Area di pertinenza	Di alcun pregio		
Vincoli legislativi	Fronte da riqualificare		
Categoria intervento precedente	Ristrutturazione		
Note descrittive			

Progetto

Categoria di intervento prevista	Ristrutturazione edilizia
Interventi specifici ammessi	Recupero volume sottotetto
Prescrizioni	Sistemazione delle facciate con ricomposizione degli aggetti
Categoria di intervento area di pertinenza	Ristrutturazione edilizia

Scheda n°**D3**

Comprensorio	C3 - Bassa Valsugana	Foglio di mappa	10
Comune amm.	Novaledo	Particella	.133/1
Comune catast.	Novaledo	Data rilievo	03/09/99
Indirizzo/Località	Via Forno	Rilevatore	V.R.

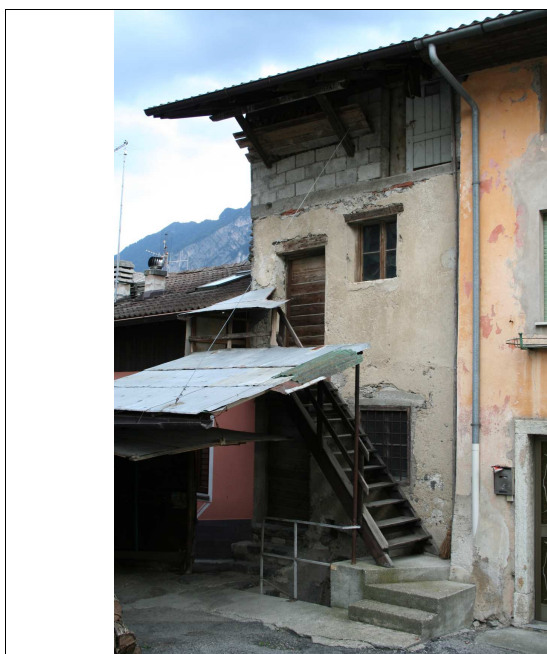

Analisi

Rilievo della tipologia funzionale	Edificio prevalentemente residenziale		
Epoca di costruzione	Anteriore al 1860		8
Tipologia architettonica storica	Nessuna definizione		0
Permanenza caratteri formali tradizionali	Volumetrici	X - 1 - 0	2
	Costruttivi	2 - 1 - X	0
	Complementari	2 - 1 - X	0
	Decorativi	2 - 1 - X	0
Valore totale attribuito al manufatto			10
Destinazione d'uso tradizionale	Non individuabile		
Stato di conservazione	Pessimo		
Grado di utilizzo	Non utilizzato		
Altezza dell'edificio	Piano terra + 1 piano + sottotetto utilizzabile		
Area di pertinenza	Di alcun pregio		
Vincoli legislativi			
Categoria intervento precedente	Risanamento		
Note descrittive			

Progetto

Categoria di intervento prevista	Ristrutturazione edilizia
Interventi specifici ammessi	Recupero volume sottotetto
Prescrizioni	
Categoria di intervento area di pertinenza	Ristrutturazione edilizia

Scheda n°**D4**

Comprensorio	C3 - Bassa Valsugana	Foglio di mappa	10
Comune amm.	Novaledo	Particella	.133/2
Comune catast.	Novaledo	Data rilievo	03/09/99
Indirizzo/Località	Via Forno	Rilevatore	V.R.

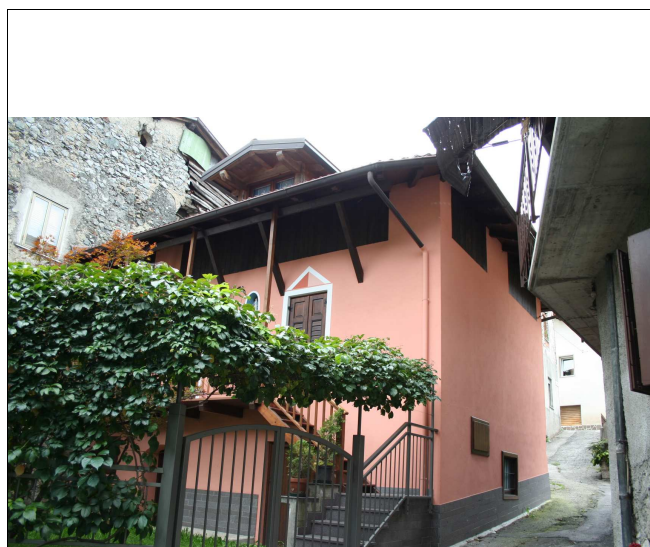
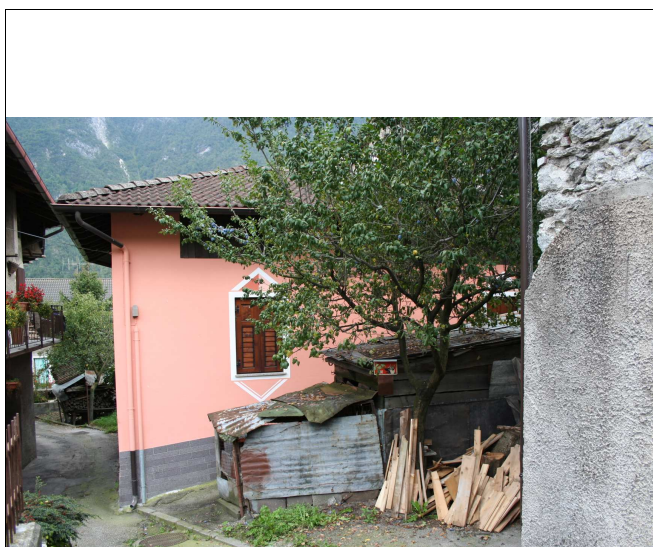

Analisi

Rilievo della tipologia funzionale	Edificio prevalentemente residenziale		
Epoca di costruzione	Anteriore al 1860		8
Tipologia architettonica storica	Media definizione		6
Permanenza caratteri formali tradizionali	Volumetrici	X - 1 - 0	2
	Costruttivi	2 - X - 0	1
	Complementari	2 - 1 - X	0
	Decorativi	2 - 1 - X	0
Valore totale attribuito al manufatto			17
Destinazione d'uso tradizionale	Modificata parzialmente		
Stato di conservazione	Buono		
Grado di utilizzo	Sottoutilizzato		
Altezza dell'edificio	Piano terra + 1 piano + sottotetto utilizzabile		
Area di pertinenza	Di alcun pregio		
Vincoli legislativi			
Categoria intervento precedente	Risanamento		
Note descrittive			

Progetto

Categoria di intervento prevista	Risanamento conservativo
Interventi specifici ammessi	Recupero volume sottotetto
Prescrizioni	
Categoria di intervento area di pertinenza	Risanamento conservativo



Scheda n°**D5**

Comprensorio	C3 - Bassa Valsugana	Foglio di mappa	10
Comune amm.	Novaledo	Particella	.130/1
Comune catast.	Novaledo	Data rilievo	03/09/99
Indirizzo/Località	Via Forno	Rilevatore	V.R.

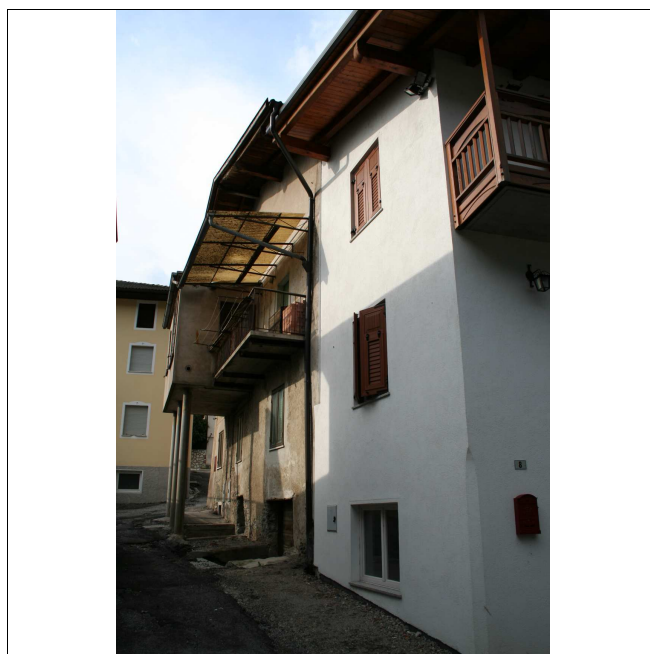
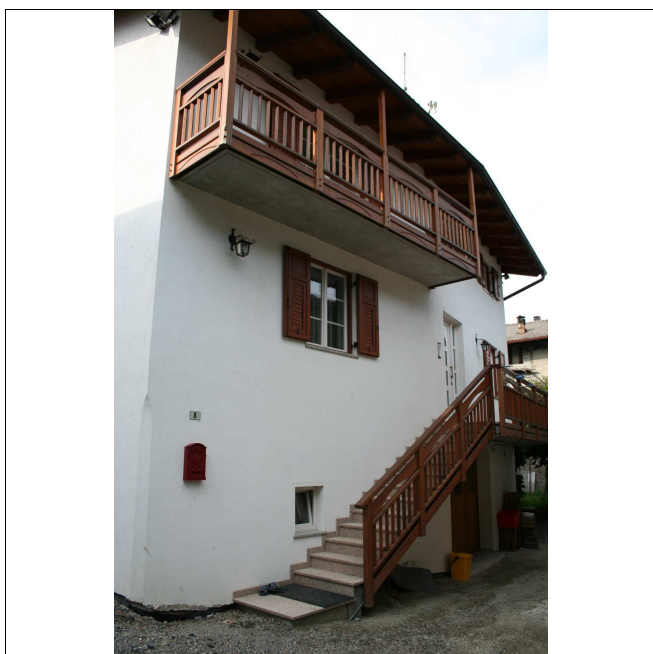

Analisi

Rilievo della tipologia funzionale	Edificio prevalentemente residenziale		
Epoca di costruzione	Tra il 1860 e il 1939		6
Tipologia architettonica storica	Nessuna definizione		0
Permanenza caratteri formali tradizionali	Volumetrici	2 - 1 - X	0
	Costruttivi	2 - 1 - X	0
	Complementari	2 - 1 - X	0
	Decorativi	2 - 1 - X	0
Valore totale attribuito al manufatto			6
Destinazione d'uso tradizionale	Modificata totalmente		
Stato di conservazione	Buono		
Grado di utilizzo	Utilizzato		
Altezza dell'edificio	Piano terra + 1 piano + sottotetto utilizzabile		
Area di pertinenza	Di alcun pregio		
Vincoli legislativi			
Categoria intervento precedente	Ristrutturazione		
Note descrittive			

Progetto

Categoria di intervento prevista	Ristrutturazione edilizia
Interventi specifici ammessi	
Prescrizioni	
Categoria di intervento area di pertinenza	Ristrutturazione edilizia

Scheda n°**D6**

Comprensorio	C3 - Bassa Valsugana	Foglio di mappa	10
Comune amm.	Novaledo	Particella	.481/1
Comune catast.	Novaledo	Data rilievo	03/09/99
Indirizzo/Località	Via Forno	Rilevatore	V.R.



Analisi

Rilievo della tipologia funzionale	Edificio accessorio non tradizionale		
Epoca di costruzione	Posteriore al 1939		4
Tipologia architettonica storica	Bassa definizione		4
Permanenza caratteri formali tradizionali	Volumetrici	2 - 1 - X	0
	Costruttivi	2 - 1 - X	0
	Complementari	2 - 1 - X	0
	Decorativi	2 - 1 - X	0
Valore totale attribuito al manufatto			8
Destinazione d'uso tradizionale	Modificata parzialmente		
Stato di conservazione	Medio		
Grado di utilizzo	Sottoutilizzato		
Altezza dell'edificio	Piano terra + 1 piano + sottotetto utilizzabile		
Area di pertinenza	Di alcun pregio		
Vincoli legislativi			
Categoria intervento precedente	Edificio di recente edificazione		
Note descrittive			

Progetto

Categoria di intervento prevista	Ristrutturazione edilizia
Interventi specifici ammessi	Recupero volume sottotetto
Prescrizioni	
Categoria di intervento area di pertinenza	Ristrutturazione edilizia

Scheda n°**D7**

Comprensorio	C3 - Bassa Valsugana	Foglio di mappa	10
Comune amm.	Novaledo	Particella	.128
Comune catast.	Novaledo	Data rilievo	03/09/99
Indirizzo/Località	Via Forno	Rilevatore	V.R.



Analisi

Rilievo della tipologia funzionale	Edificio prevalentemente residenziale		
Epoca di costruzione	Tra il 1860 e il 1939		6
Tipologia architettonica storica	Bassa definizione		4
Permanenza caratteri formali tradizionali	Volumetrici	2 - X - 0	1
	Costruttivi	2 - X - 0	1
	Complementari	2 - 1 - X	0
	Decorativi	2 - 1 - X	0
Valore totale attribuito al manufatto			12
Destinazione d'uso tradizionale	Modificata parzialmente		
Stato di conservazione	Medio		
Grado di utilizzo	Utilizzato		
Altezza dell'edificio	Piano terra + 1 piano + sottotetto utilizzabile		
Area di pertinenza	Di alcun pregio		
Vincoli legislativi	Fronte da riqualificare		
Categoria intervento precedente	Ristrutturazione		
Note descrittive			

Progetto

Categoria di intervento prevista	Ristrutturazione edilizia
Interventi specifici ammessi	Recupero volume sottotetto
Prescrizioni	
Categoria di intervento area di pertinenza	Ristrutturazione edilizia

Scheda n°**D8**

Comprensorio	C3 - Bassa Valsugana	Foglio di mappa	10
Comune amm.	Novaledo	Particella	.128
Comune catast.	Novaledo	Data rilievo	03/09/99
Indirizzo/Località	Via Forno	Rilevatore	V.R.



Analisi

Rilievo della tipologia funzionale	Edificio accessorio tradizionale		
Epoca di costruzione	Posteriore al 1939		4
Tipologia architettonica storica	Nessuna definizione		0
Permanenza caratteri formali tradizionali	Volumetrici	2 - X - 0	1
	Costruttivi	2 - 1 - X	0
	Complementari	2 - 1 - X	0
	Decorativi	2 - 1 - X	0
Valore totale attribuito al manufatto			5
Destinazione d'uso tradizionale	Non individuabile		
Stato di conservazione	Pessimo		
Grado di utilizzo	Utilizzato		
Altezza dell'edificio	Piano terra		
Area di pertinenza	Di alcun pregio		
Vincoli legislativi			
Categoria intervento precedente	Demolizione con ricostruzione		
Note descrittive			

Progetto

Categoria di intervento prevista	Demolizione
Interventi specifici ammessi	
Prescrizioni	
Categoria di intervento area di pertinenza	Ristrutturazione edilizia

Scheda n°**D9**

Comprensorio	C3 - Bassa Valsugana	Foglio di mappa	10
Comune amm.	Novaledo	Particella	.267/1/2
Comune catast.	Novaledo	Data rilievo	03/09/99
Indirizzo/Località	Via Forno	Rilevatore	V.R.



Analisi

Rilievo della tipologia funzionale	Edificio rurale		
Epoca di costruzione	Posteriore al 1939		4
Tipologia architettonica storica	Bassa definizione		4
Permanenza caratteri formali tradizionali	Volumetrici	X - 1 - 0	2
	Costruttivi	2 - X - 0	1
	Complementari	2 - X - 0	1
	Decorativi	2 - 1 - X	0
Valore totale attribuito al manufatto			12
Destinazione d'uso tradizionale	Modificata parzialmente		
Stato di conservazione	Medio		
Grado di utilizzo	Sottoutilizzato		
Altezza dell'edificio	Piano terra + 1 piano + sottotetto non utilizzabile		
Area di pertinenza	Di medio pregio		
Vincoli legislativi			
Categoria intervento precedente	Ristrutturazione		
Note descrittive			

Progetto

Categoria di intervento prevista	Ristrutturazione edilizia
Interventi specifici ammessi	Recupero volume sottotetto
Prescrizioni	
Categoria di intervento area di pertinenza	Ristrutturazione edilizia

Scheda n°**D10**

Comprensorio	C3 - Bassa Valsugana	Foglio di mappa	10
Comune amm.	Novaledo	Particella	.123
Comune catast.	Novaledo	Data rilievo	03/09/99
Indirizzo/Località	Via Forno	Rilevatore	V.R.



Analisi

Rilievo della tipologia funzionale	Edificio prevalentemente residenziale		
Epoca di costruzione	Posteriore al 1939		4
Tipologia architettonica storica	Bassa definizione		4
Permanenza caratteri formali tradizionali	Volumetrici	2 - X - 0	1
	Costruttivi	2 - X - 0	1
	Complementari	2 - 1 - X	0
	Decorativi	2 - 1 - X	0
Valore totale attribuito al manufatto			10
Destinazione d'uso tradizionale	Modificata parzialmente		
Stato di conservazione	Medio		
Grado di utilizzo	Sottoutilizzato		
Altezza dell'edificio	Piano terra + 1 piano + sottotetto utilizzabile		
Area di pertinenza	Di medio pregio		
Vincoli legislativi			
Categoria intervento precedente	Edificio di recente edificazione		
Note descrittive			

Progetto

Categoria di intervento prevista	Ristrutturazione edilizia
Interventi specifici ammessi	Recupero volume sottotetto
Prescrizioni	
Categoria di intervento area di pertinenza	Ristrutturazione edilizia

Scheda n°**D11**

Comprensorio	C3 - Bassa Valsugana	Foglio di mappa	10
Comune amm.	Novaledo	Particella	.123
Comune catast.	Novaledo	Data rilievo	03/09/99
Indirizzo/Località	Via Forno	Rilevatore	V.R.

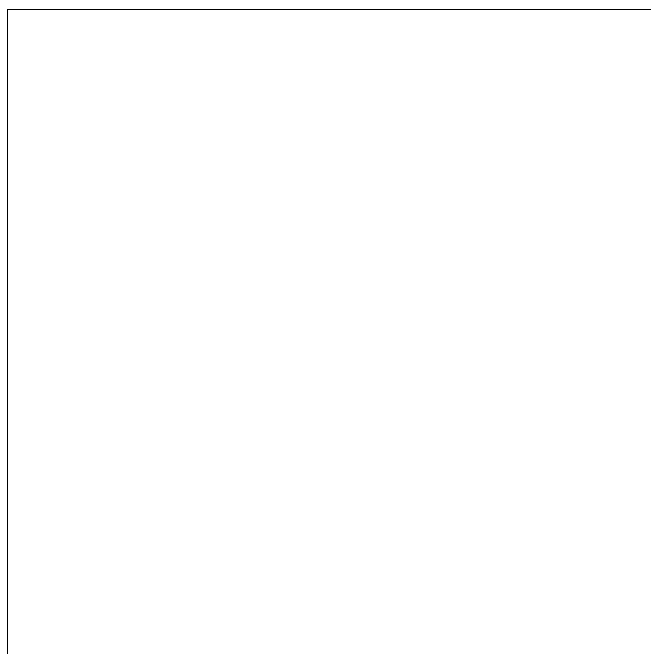
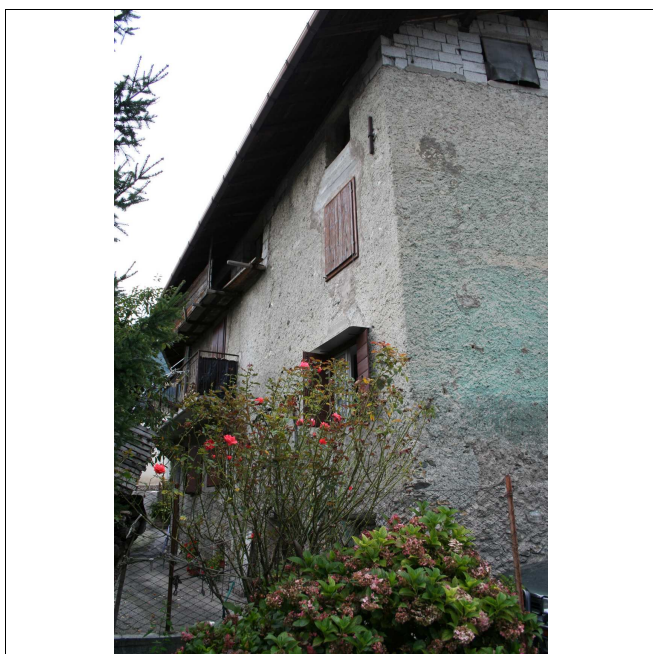

Analisi

Rilievo della tipologia funzionale	Edificio prevalentemente residenziale		
Epoca di costruzione	Tra il 1860 e il 1939		6
Tipologia architettonica storica	Bassa definizione		4
Permanenza caratteri formali tradizionali	Volumetrici	2 - X - 0	1
	Costruttivi	2 - X - 0	1
	Complementari	2 - 1 - X	0
	Decorativi	2 - 1 - X	0
Valore totale attribuito al manufatto			12
Destinazione d'uso tradizionale	Modificata totalmente		
Stato di conservazione	Medio		
Grado di utilizzo	Sottoutilizzato		
Altezza dell'edificio	Piano terra + 2 piani + sottotetto utilizzabile		
Area di pertinenza	Di alcun pregio		
Vincoli legislativi			
Categoria intervento precedente	Ristrutturazione		
Note descrittive			

Progetto

Categoria di intervento prevista	Ristrutturazione edilizia
Interventi specifici ammessi	Recupero volume sottotetto
Prescrizioni	
Categoria di intervento area di pertinenza	Ristrutturazione edilizia

Scheda n°**D12**

Comprensorio	C3 - Bassa Valsugana	Foglio di mappa	10
Comune amm.	Novaledo	Particella	.351
Comune catast.	Novaledo	Data rilievo	03/09/99
Indirizzo/Località	Via Forno	Rilevatore	V.R.

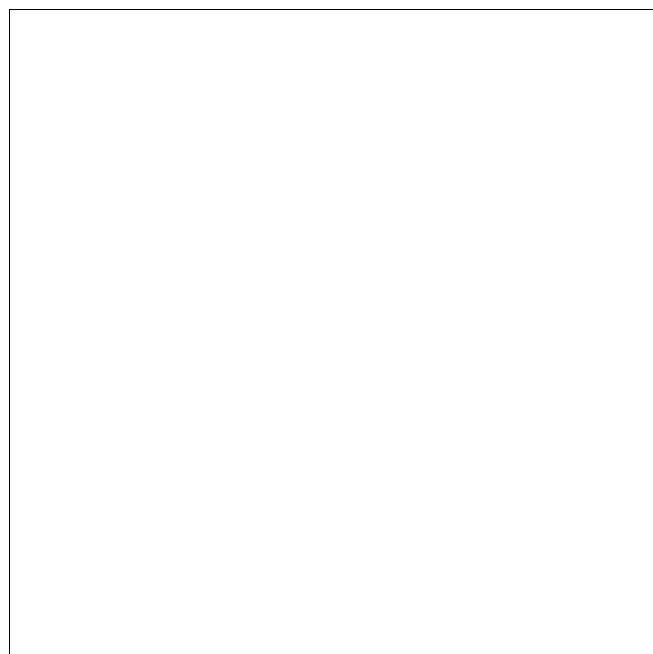

Analisi

Rilievo della tipologia funzionale	Edificio accessorio non tradizionale		
Epoca di costruzione	Posteriore al 1939		4
Tipologia architettonica storica	Bassa definizione		4
Permanenza caratteri formali tradizionali	Volumetrici	2 - 1 - X	0
	Costruttivi	2 - 1 - X	0
	Complementari	2 - 1 - X	0
	Decorativi	2 - 1 - X	0
Valore totale attribuito al manufatto			8
Destinazione d'uso tradizionale	Non individuabile		
Stato di conservazione	Pessimo		
Grado di utilizzo	Sottoutilizzato		
Altezza dell'edificio	Piano terra		
Area di pertinenza	Di alcun pregio		
Vincoli legislativi			
Categoria intervento precedente	Edificio di recente edificazione		
Note descrittive			

Progetto

Categoria di intervento prevista	Ristrutturazione edilizia
Interventi specifici ammessi	
Prescrizioni	
Categoria di intervento area di pertinenza	Ristrutturazione edilizia

Scheda n°**D13**

Comprensorio	C3 - Bassa Valsugana	Foglio di mappa	10
Comune amm.	Novaledo	Particella	.351
Comune catast.	Novaledo	Data rilievo	03/09/99
Indirizzo/Località	Via Principale	Rilevatore	V.R.



Analisi

Rilievo della tipologia funzionale	Edificio prevalentemente residenziale		
Epoca di costruzione	Posteriore al 1939		4
Tipologia architettonica storica	Bassa definizione		4
Permanenza caratteri formali tradizionali	Volumetrici	2 - 1 - X	0
	Costruttivi	2 - 1 - X	0
	Complementari	2 - 1 - X	0
	Decorativi	2 - 1 - X	0
Valore totale attribuito al manufatto			8
Destinazione d'uso tradizionale	Non individuabile		
Stato di conservazione	Buono		
Grado di utilizzo	Utilizzato		
Altezza dell'edificio	Piano terra + 1 piano + sottotetto utilizzabile		
Area di pertinenza	Di medio pregio		
Vincoli legislativi			
Categoria intervento precedente	Edificio di recente costruzione		
Note descrittive			

Progetto

Categoria di intervento prevista	Ristrutturazione edilizia
Interventi specifici ammessi	Recupero volume sottotetto
Prescrizioni	
Categoria di intervento area di pertinenza	Ristrutturazione edilizia

Scheda n°**D14**

Comprensorio	C3 - Bassa Valsugana	Foglio di mappa	10
Comune amm.	Novaledo	Particella	.121
Comune catast.	Novaledo	Data rilievo	03/09/99
Indirizzo/Località	Via Forno	Rilevatore	V.R.



Analisi

Rilievo della tipologia funzionale	Edificio rurale		
Epoca di costruzione	Anteriore al 1860		8
Tipologia architettonica storica	Media definizione		6
Permanenza caratteri formali tradizionali	Volumetrici	X - 1 - 0	2
	Costruttivi	2 - X - 0	1
	Complementari	2 - X - 0	1
	Decorativi	2 - 1 - X	0
Valore totale attribuito al manufatto			18
Destinazione d'uso tradizionale	Non individuabile		
Stato di conservazione	Buono		
Grado di utilizzo	Non utilizzato		
Altezza dell'edificio	Piano terra + 2 piani		
Area di pertinenza	Di medio pregio		
Vincoli legislativi			
Categoria intervento precedente	Risanamento		
Note descrittive			

Progetto

Categoria di intervento prevista	Risanamento conservativo
Interventi specifici ammessi	
Prescrizioni	
Categoria di intervento area di pertinenza	Risanamento conservativo

Scheda n°**D15**

Comprensorio	C3 - Bassa Valsugana	Foglio di mappa	10
Comune amm.	Novaledo	Particella	.114/1
Comune catast.	Novaledo	Data rilievo	03/09/99
Indirizzo/Località	Via della Roggia	Rilevatore	V.R.



Analisi

Rilievo della tipologia funzionale	Edificio accessorio non tradizionale		
Epoca di costruzione	Posteriore al 1939		4
Tipologia architettonica storica	Nessuna definizione		0
Permanenza caratteri formali tradizionali	Volumetrici	2 - 1 - X	0
	Costruttivi	2 - 1 - X	0
	Complementari	2 - 1 - X	0
	Decorativi	2 - 1 - X	0
Valore totale attribuito al manufatto			4
Destinazione d'uso tradizionale	Non individuabile		
Stato di conservazione	Medio		
Grado di utilizzo	Utilizzato		
Altezza dell'edificio	Piano terra		
Area di pertinenza	Di alcun pregio		
Vincoli legislativi			
Categoria intervento precedente	Demolizione		
Note descrittive			

Progetto

Categoria di intervento prevista	Sostituzione edilizia
Interventi specifici ammessi	Per la sostituzione edilizia si rimanda alla tipologia architettonica della scheda D16
Prescrizioni	
Categoria di intervento area di pertinenza	Ristrutturazione edilizia

Scheda n°**D16**

Comprensorio	C3 - Bassa Valsugana	Foglio di mappa	10
Comune amm.	Novaledo	Particella	.114/2
Comune catast.	Novaledo	Data rilievo	03/09/99
Indirizzo/Località	Via della Roggia	Rilevatore	V.R.



Analisi

Rilievo della tipologia funzionale	Edificio accessorio tradizionale		
Epoca di costruzione	Tra il 1860 e il 1939		6
Tipologia architettonica storica	Media definizione		6
Permanenza caratteri formali tradizionali	Volumetrici	X - 1 - 0	2
	Costruttivi	X - 1 - 0	2
	Complementari	2 - X - 0	1
	Decorativi	2 - 1 - X	0
Valore totale attribuito al manufatto			17
Destinazione d'uso tradizionale	Modificata parzialmente		
Stato di conservazione	Pessimo		
Grado di utilizzo	Sottoutilizzato		
Altezza dell'edificio	Piano terra		
Area di pertinenza	Di alcun pregio		
Vincoli legislativi			
Categoria intervento precedente	Ristrutturazione		
Note descrittive			

Progetto

Categoria di intervento prevista	Risanamento conservativo
Interventi specifici ammessi	
Prescrizioni	
Categoria di intervento area di pertinenza	Risanamento conservativo

Scheda n°**D17**

Comprensorio	C3 - Bassa Valsugana	Foglio di mappa	10
Comune amm.	Novaledo	Particella	.271
Comune catast.	Novaledo	Data rilievo	03/09/99
Indirizzo/Località	Via della Roggia	Rilevatore	V.R.

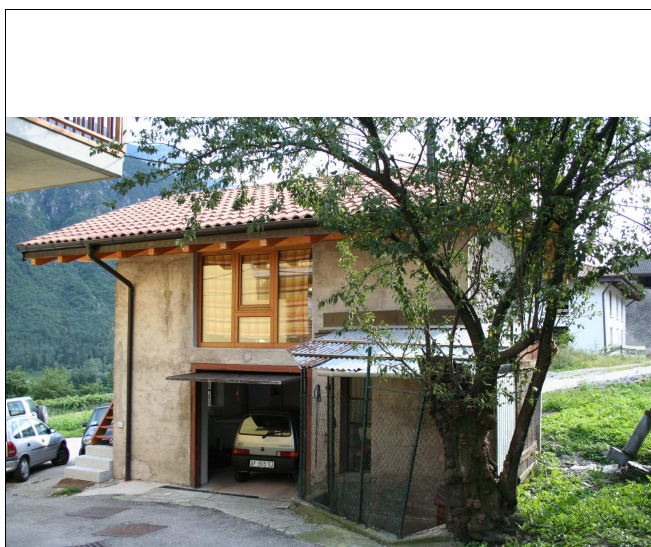

Analisi

Rilievo della tipologia funzionale	Edificio accessorio tradizionale		
Epoca di costruzione	Tra il 1860 e il 1939		6
Tipologia architettonica storica	Bassa definizione		4
Permanenza caratteri formali tradizionali	Volumetrici	2 - X - 0	1
	Costruttivi	2 - 1 - X	0
	Complementari	2 - X - 0	1
	Decorativi	2 - 1 - X	0
Valore totale attribuito al manufatto			12
Destinazione d'uso tradizionale	Modificata totalmente		
Stato di conservazione	Medio		
Grado di utilizzo	Utilizzato		
Altezza dell'edificio	Piano terra + 1 piano		
Area di pertinenza	Di alcun pregio		
Vincoli legislativi			
Categoria intervento precedente	Ristrutturazione		
Note descrittive			

Progetto

Categoria di intervento prevista	Ristrutturazione edilizia
Interventi specifici ammessi	
Prescrizioni	
Categoria di intervento area di pertinenza	Ristrutturazione edilizia

Scheda n°**D18**

Comprensorio	C3 - Bassa Valsugana	Foglio di mappa	10
Comune amm.	Novaledo	Particella	.119/1/2
Comune catast.	Novaledo	Data rilievo	03/09/99
Indirizzo/Località	Via della Roggia	Rilevatore	V.R.



Analisi

Rilievo della tipologia funzionale	Edificio prevalentemente residenziale		
Epoca di costruzione	Tra il 1860 e il 1939		6
Tipologia architettonica storica	Bassa definizione		4
Permanenza caratteri formali tradizionali	Volumetrici	X - 1 - 0	2
	Costruttivi	2 - 1 - X	0
	Complementari	2 - 1 - X	0
	Decorativi	2 - 1 - X	0
Valore totale attribuito al manufatto			12
Destinazione d'uso tradizionale	Modificata parzialmente		
Stato di conservazione	Buono		
Grado di utilizzo	Utilizzato		
Altezza dell'edificio	Piano terra + 2 piani		
Area di pertinenza			
Vincoli legislativi	Fronte da riqualificare		
Categoria intervento precedente	Ristrutturazione		
Note descrittive			

Progetto

Categoria di intervento prevista	Ristrutturazione edilizia
Interventi specifici ammessi	
Prescrizioni	
Categoria di intervento area di pertinenza	Ristrutturazione edilizia

Scheda n°**E1**

Comprensorio	C3 - Bassa Valsugana	Foglio di mappa	10
Comune amm.	Novaledo	Particella	.251
Comune catast.	Novaledo	Data rilievo	12/09/99
Indirizzo/Località	Via Principale	Rilevatore	V.R.



Analisi

Rilievo della tipologia funzionale	Edificio prevalentemente residenziale		
Epoca di costruzione	Tra il 1860 e il 1939		6
Tipologia architettonica storica	Bassa definizione		4
Permanenza caratteri formali tradizionali	Volumetrici	X - 1 - 0	2
	Costruttivi	2 - X - 0	1
	Complementari	2 - X - 0	1
	Decorativi	2 - 1 - X	0
Valore totale attribuito al manufatto			14
Destinazione d'uso tradizionale	Modificata totalmente		
Stato di conservazione	Medio		
Grado di utilizzo	Sottoutilizzato		
Altezza dell'edificio	Piano terra + 2 piani + sottotetto non utilizzabile		
Area di pertinenza	Di alcun pregio		
Vincoli legislativi			
Categoria intervento precedente	Risanamento		
Note descrittive			

Progetto

Categoria di intervento prevista	Risanamento conservativo
Interventi specifici ammessi	
Prescrizioni	
Categoria di intervento area di pertinenza	Risanamento conservativo



Scheda n°**E2**

Comprensorio	C3 - Bassa Valsugana	Foglio di mappa	10
Comune amm.	Novaledo	Particella	.251
Comune catast.	Novaledo	Data rilievo	12/09/99
Indirizzo/Località	Via Principale	Rilevatore	V.R.

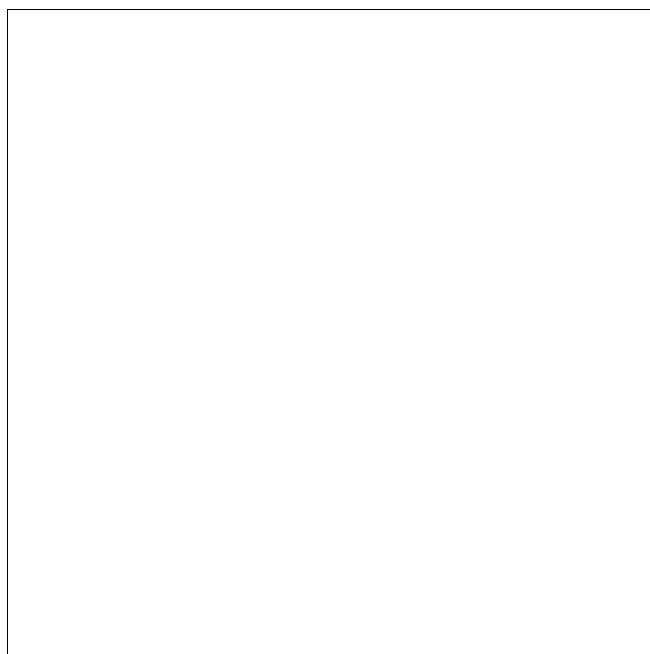

Analisi

Rilievo della tipologia funzionale	Edificio produttivo		
Epoca di costruzione	Posteriore al 1939		4
Tipologia architettonica storica	Bassa definizione		4
Permanenza caratteri formali tradizionali	Volumetrici	X - 1 - 0	2
	Costruttivi	2 - 1 - X	0
	Complementari	2 - 1 - X	0
	Decorativi	2 - 1 - X	0
Valore totale attribuito al manufatto			10
Destinazione d'uso tradizionale	Conservata		
Stato di conservazione	Pessimo		
Grado di utilizzo	Sottoutilizzato		
Altezza dell'edificio	Piano terra + 1 piano		
Area di pertinenza	Di alcun pregio		
Vincoli legislativi	Fronte da riqualificare		
Categoria intervento precedente	Ristrutturazione		
Note descrittive			

Progetto

Categoria di intervento prevista	Ristrutturazione edilizia
Interventi specifici ammessi	
Prescrizioni	
Categoria di intervento area di pertinenza	Ristrutturazione edilizia

Scheda n°**E3**

Comprensorio	C3 - Bassa Valsugana	Foglio di mappa	10
Comune amm.	Novaledo	Particella	.28/3
Comune catast.	Novaledo	Data rilievo	12/09/99
Indirizzo/Località	Via Principale	Rilevatore	V.R.



Analisi

Rilievo della tipologia funzionale	Edificio prevalentemente residenziale		
Epoca di costruzione	Posteriore al 1939		4
Tipologia architettonica storica	Bassa definizione		4
Permanenza caratteri formali tradizionali	Volumetrici	2 - X - 0	1
	Costruttivi	2 - 1 - X	0
	Complementari	2 - 1 - X	0
	Decorativi	2 - 1 - X	0
Valore totale attribuito al manufatto			9
Destinazione d'uso tradizionale	Non individuabile		
Stato di conservazione	Buono		
Grado di utilizzo	Utilizzato		
Altezza dell'edificio	Piano terra + 1 piano + sottotetto utilizzabile		
Area di pertinenza	Di medio pregio		
Vincoli legislativi			
Categoria intervento precedente	Edificio di recente costruzione		
Note descrittive			

Progetto

Categoria di intervento prevista	Ristrutturazione edilizia
Interventi specifici ammessi	
Prescrizioni	
Categoria di intervento area di pertinenza	Ristrutturazione edilizia

Scheda n°**E4**

Comprensorio	C3 - Bassa Valsugana	Foglio di mappa	10
Comune amm.	Novaledo	Particella	.28/3
Comune catast.	Novaledo	Data rilievo	12/09/99
Indirizzo/Località	Via Principale	Rilevatore	V.R.

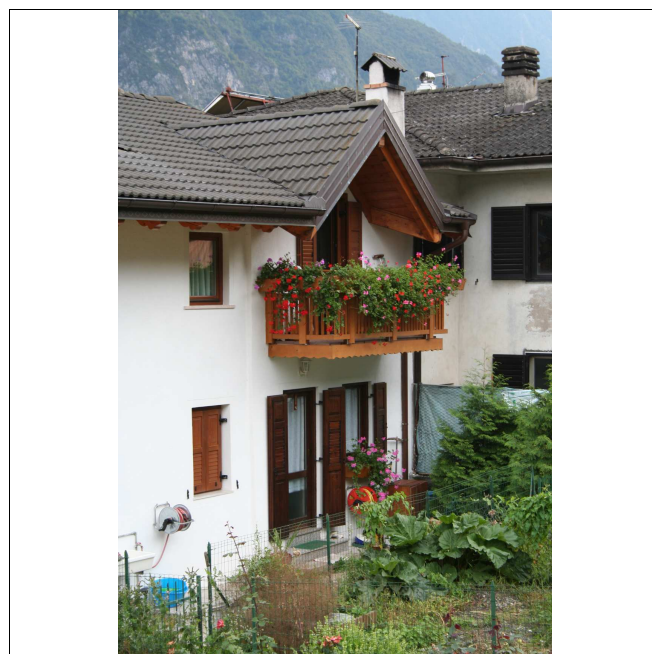

Analisi

Rilievo della tipologia funzionale	Edificio prevalentemente residenziale		
Epoca di costruzione	Tra il 1860 e il 1939		6
Tipologia architettonica storica	Bassa definizione		4
Permanenza caratteri formali tradizionali	Volumetrici	2 - 1 - X	0
	Costruttivi	2 - 1 - X	0
	Complementari	2 - 1 - X	0
	Decorativi	2 - 1 - X	0
Valore totale attribuito al manufatto			10
Destinazione d'uso tradizionale	Modificata totalmente		
Stato di conservazione	Medio		
Grado di utilizzo	Sottoutilizzato		
Altezza dell'edificio	Piano terra + 2 piani		
Area di pertinenza	Di alcun pregio		
Vincoli legislativi	Fronte da riqualificare		
Categoria intervento precedente	Ristrutturazione		
Note descrittive			

Progetto

Categoria di intervento prevista	Ristrutturazione edilizia
Interventi specifici ammessi	
Prescrizioni	
Categoria di intervento area di pertinenza	Ristrutturazione edilizia

Scheda n°**E5**

Comprensorio	C3 - Bassa Valsugana	Foglio di mappa	10
Comune amm.	Novaledo	Particella	.29
Comune catast.	Novaledo	Data rilievo	12/09/99
Indirizzo/Località	Via Principale	Rilevatore	V.R.

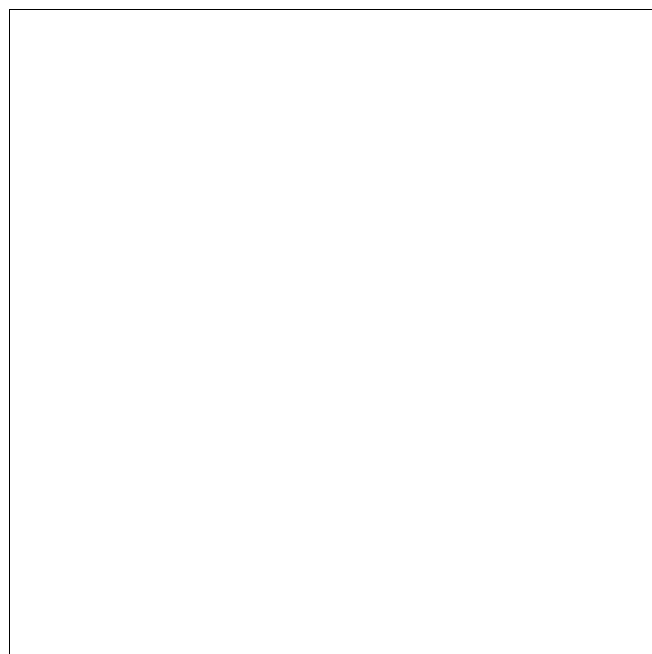
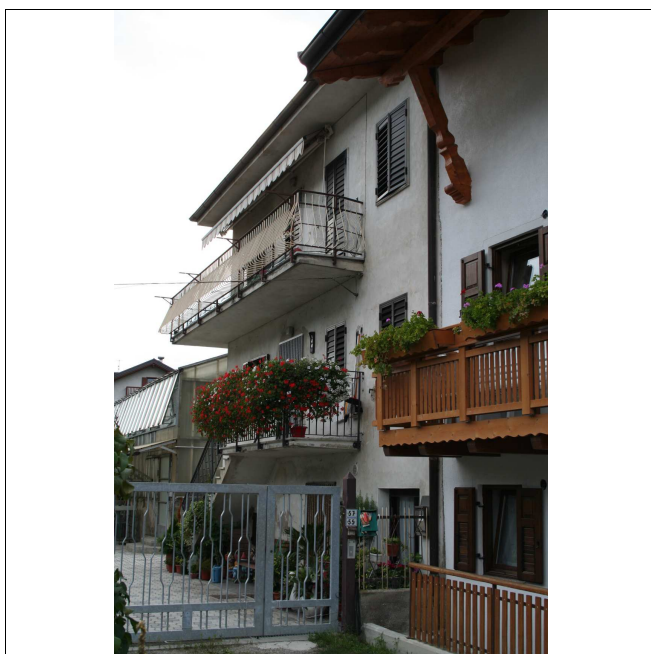

Analisi

Rilievo della tipologia funzionale	Edificio prevalentemente residenziale		
Epoca di costruzione	Tra il 1860 e il 1939		6
Tipologia architettonica storica	Bassa definizione		4
Permanenza caratteri formali tradizionali	Volumetrici	X - 1 - 0	2
	Costruttivi	2 - X - 0	1
	Complementari	2 - 1 - X	0
	Decorativi	2 - 1 - X	0
Valore totale attribuito al manufatto			13
Destinazione d'uso tradizionale	Modificata parzialmente		
Stato di conservazione	Medio		
Grado di utilizzo	Utilizzato		
Altezza dell'edificio	Piano terra + 2 piani + sottotetto non utilizzabile		
Area di pertinenza	Di medio pregio		
Vincoli legislativi	Fronte da riqualificare		
Categoria intervento precedente	Ristrutturazione		
Note descrittive			

Progetto

Categoria di intervento prevista	Ristrutturazione edilizia
Interventi specifici ammessi	
Prescrizioni	
Categoria di intervento area di pertinenza	Ristrutturazione edilizia

Scheda n°**F1**

Comprensorio	C3 - Bassa Valsugana	Foglio di mappa	10
Comune amm.	Novaledo	Particella	.69
Comune catast.	Novaledo	Data rilievo	15/09/99
Indirizzo/Località	Via Principale	Rilevatore	V.R.



Analisi

Rilievo della tipologia funzionale	Edificio prevalentemente residenziale		
Epoca di costruzione	Tra il 1860 e il 1939		6
Tipologia architettonica storica	Bassa definizione		4
Permanenza caratteri formali tradizionali	Volumetrici	2 - X - 0	1
	Costruttivi	2 - X - 0	1
	Complementari	2 - 1 - X	0
	Decorativi	2 - 1 - X	0
Valore totale attribuito al manufatto			12
Destinazione d'uso tradizionale	Modificata parzialmente		
Stato di conservazione	Buono		
Grado di utilizzo	Utilizzato		
Altezza dell'edificio	Piano terra + 1 piano + sottotetto utilizzabile		
Area di pertinenza	Di pregio		
Vincoli legislativi			
Categoria intervento precedente	Ristrutturazione		
Note descrittive			

Progetto

Categoria di intervento prevista	Ristrutturazione edilizia
Interventi specifici ammessi	Recupero volume sottotetto
Prescrizioni	
Categoria di intervento area di pertinenza	Ristrutturazione edilizia

Scheda n°**F2**

Comprensorio	C3 - Bassa Valsugana	Foglio di mappa	10
Comune amm.	Novaledo	Particella	.70/1
Comune catast.	Novaledo	Data rilievo	15/09/99
Indirizzo/Località	Via Principale	Rilevatore	V.R.

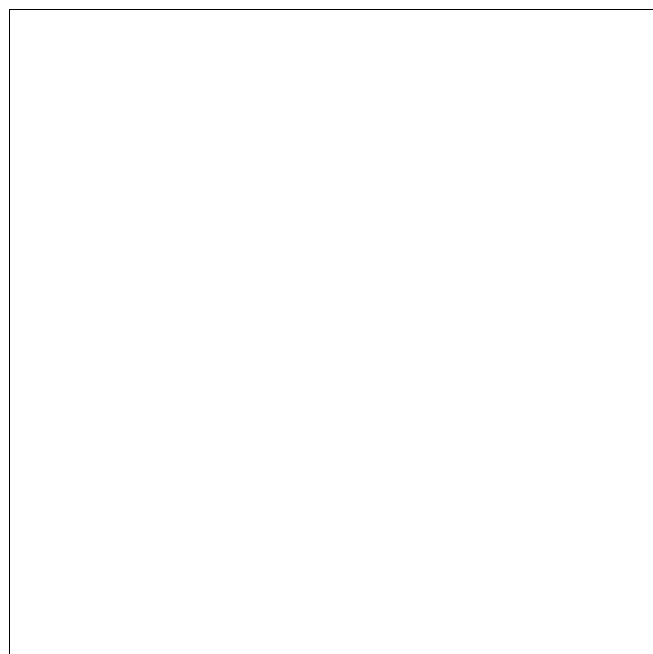

Analisi

Rilievo della tipologia funzionale	Edificio prevalentemente residenziale		
Epoca di costruzione	Tra il 1860 e il 1939		6
Tipologia architettonica storica	Bassa definizione		4
Permanenza caratteri formali tradizionali	Volumetrici	2 - 1 - X	0
	Costruttivi	2 - 1 - X	0
	Complementari	2 - 1 - X	0
	Decorativi	2 - 1 - X	0
Valore totale attribuito al manufatto			10
Destinazione d'uso tradizionale	Modificata totalmente		
Stato di conservazione	Medio		
Grado di utilizzo	Sottoutilizzato		
Altezza dell'edificio	Piano terra + 2 piani + sottotetto utilizzabile		
Area di pertinenza	Di alcun pregio		
Vincoli legislativi	Fronte da riqualificare		
Categoria intervento precedente	Ristrutturazione		
Note descrittive			

Progetto

Categoria di intervento prevista	Ristrutturazione edilizia
Interventi specifici ammessi	Recupero volume sottotetto
Prescrizioni	
Categoria di intervento area di pertinenza	Ristrutturazione edilizia

Scheda n°**F3**

Comprensorio	C3 - Bassa Valsugana	Foglio di mappa	10
Comune amm.	Novaledo	Particella	.71/1
Comune catast.	Novaledo	Data rilievo	15/09/99
Indirizzo/Località	Via Principale	Rilevatore	V.R.

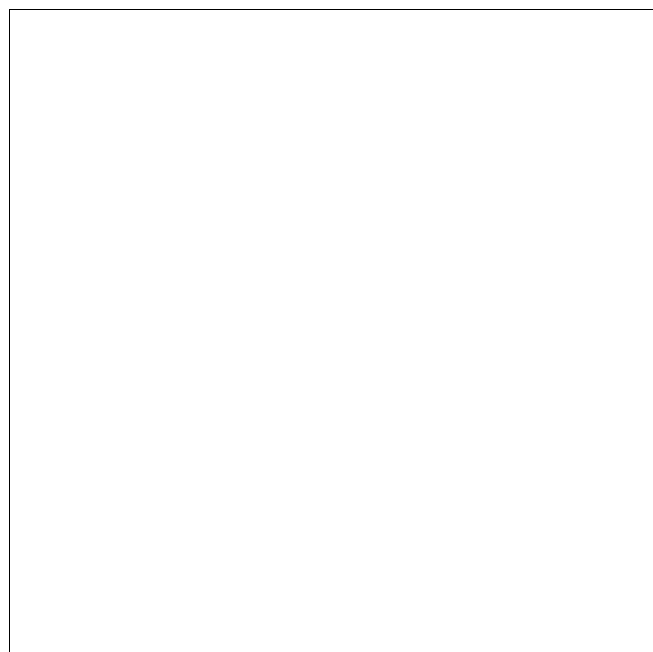

Analisi

Rilievo della tipologia funzionale	Edificio prevalentemente residenziale		
Epoca di costruzione	Tra il 1860 e il 1939		6
Tipologia architettonica storica	Bassa definizione		4
Permanenza caratteri formali tradizionali	Volumetrici	X - 1 - 0	2
	Costruttivi	X - 1 - 0	2
	Complementari	2 - X - 0	1
	Decorativi	2 - 1 - X	0
Valore totale attribuito al manufatto			15
Destinazione d'uso tradizionale	Modificata parzialmente		
Stato di conservazione	Pessimo		
Grado di utilizzo	Non utilizzato		
Altezza dell'edificio	Piano terra + 1 piano + sottotetto utilizzabile		
Area di pertinenza	Di alcun pregio		
Vincoli legislativi			
Categoria intervento precedente	Ristrutturazione		
Note descrittive			

Progetto

Categoria di intervento prevista	Risanamento conservativo
Interventi specifici ammessi	Recupero volume sottotetto
Prescrizioni	
Categoria di intervento area di pertinenza	Risanamento conservativo

Scheda n°**F4**

Comprensorio	C3 - Bassa Valsugana	Foglio di mappa	10
Comune amm.	Novaledo	Particella	.72
Comune catast.	Novaledo	Data rilievo	15/09/99
Indirizzo/Località	Via Principale	Rilevatore	V.R.



Analisi

Rilievo della tipologia funzionale	Edificio prevalentemente residenziale		
Epoca di costruzione	Tra il 1860 e il 1939		6
Tipologia architettonica storica	Bassa definizione		4
Permanenza caratteri formali tradizionali	Volumetrici	2 - X - 0	1
	Costruttivi	2 - 1 - X	0
	Complementari	2 - 1 - X	0
	Decorativi	2 - 1 - X	0
Valore totale attribuito al manufatto			11
Destinazione d'uso tradizionale	Modificata totalmente		
Stato di conservazione	Buono		
Grado di utilizzo	Utilizzato		
Altezza dell'edificio	Piano terra + 1 piano + sottotetto non utilizzabile		
Area di pertinenza	Di medio pregio		
Vincoli legislativi	Fronte da riqualificare		
Categoria intervento precedente	Ristrutturazione		
Note descrittive			

Progetto

Categoria di intervento prevista	Ristrutturazione edilizia
Interventi specifici ammessi	
Prescrizioni	
Categoria di intervento area di pertinenza	Ristrutturazione edilizia

Scheda n°**F5**

Comprensorio	C3 - Bassa Valsugana	Foglio di mappa	10
Comune amm.	Novaledo	Particella	.290/2
Comune catast.	Novaledo	Data rilievo	15/09/99
Indirizzo/Località	Via Geron	Rilevatore	V.R.

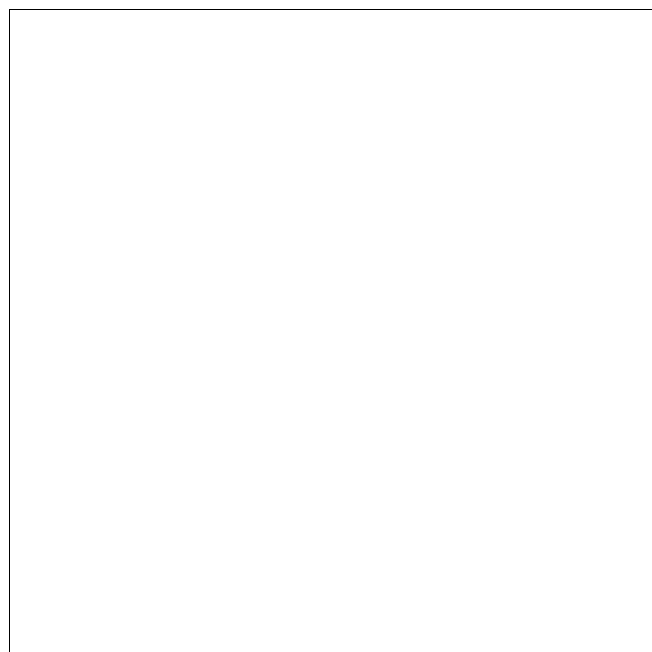

Analisi

Rilievo della tipologia funzionale	Edificio accessorio non tradizionale		
Epoca di costruzione	Posteriore al 1939		4
Tipologia architettonica storica	Bassa definizione		4
Permanenza caratteri formali tradizionali	Volumetrici	2 - 1 - X	0
	Costruttivi	2 - 1 - X	0
	Complementari	2 - 1 - X	0
	Decorativi	2 - 1 - X	0
Valore totale attribuito al manufatto			8
Destinazione d'uso tradizionale	Modificata parzialmente		
Stato di conservazione	Medio		
Grado di utilizzo	Sottoutilizzato		
Altezza dell'edificio	Piano terra		
Area di pertinenza	Di medio pregio		
Vincoli legislativi			
Categoria intervento precedente	Demolizione con ricostruzione		
Note descrittive			

Progetto

Categoria di intervento prevista	Demolizione e ricostruzione
Interventi specifici ammessi	
Prescrizioni	
Categoria di intervento area di pertinenza	Demolizione e ricostruzione

Scheda n°**F6**

Comprensorio	C3 - Bassa Valsugana	Foglio di mappa	10
Comune amm.	Novaledo	Particella	.72
Comune catast.	Novaledo	Data rilievo	15/09/99
Indirizzo/Località	Via Principale	Rilevatore	V.R.

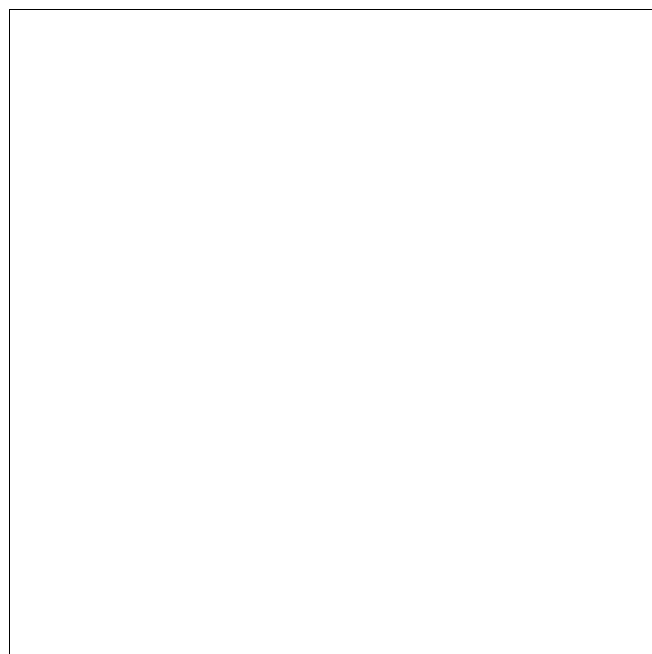
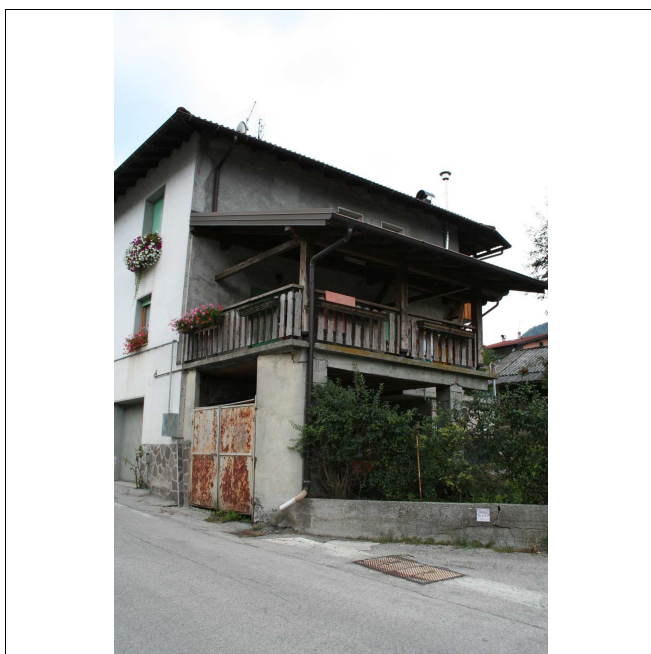

Analisi

Rilievo della tipologia funzionale	Edificio accessorio non tradizionale		
Epoca di costruzione	Tra il 1860 e il 1939		6
Tipologia architettonica storica	Media definizione		6
Permanenza caratteri formali tradizionali	Volumetrici	2 - X - 0	1
	Costruttivi	2 - 1 - X	0
	Complementari	2 - 1 - X	0
	Decorativi	2 - X - 0	1
Valore totale attribuito al manufatto			14
Destinazione d'uso tradizionale	Non individuabile		
Stato di conservazione	Medio		
Grado di utilizzo	Sottoutilizzato		
Altezza dell'edificio	Piano terra + 1 piano		
Area di pertinenza	Di medio pregio		
Vincoli legislativi	Fronte da riqualificare		
Categoria intervento precedente	Ristrutturazione		
Note descrittive			

Progetto

Categoria di intervento prevista	Ristrutturazione edilizia
Interventi specifici ammessi	
Prescrizioni	
Categoria di intervento area di pertinenza	Ristrutturazione edilizia

Scheda n°**F7**

Comprensorio	C3 - Bassa Valsugana	Foglio di mappa	10
Comune amm.	Novaledo	Particella	.112
Comune catast.	Novaledo	Data rilievo	15/09/99
Indirizzo/Località	Via Principale	Rilevatore	V.R.



Analisi

Rilievo della tipologia funzionale	Edificio produttivo		
Epoca di costruzione	Tra il 1860 e il 1939		6
Tipologia architettonica storica	Bassa definizione		4
Permanenza caratteri formali tradizionali	Volumetrici	X - 1 - 0	2
	Costruttivi	2 - X - 0	1
	Complementari	2 - 1 - X	0
	Decorativi	2 - 1 - X	0
Valore totale attribuito al manufatto			13
Destinazione d'uso tradizionale	Modificata totalmente		
Stato di conservazione	Medio		
Grado di utilizzo	Sottoutilizzato		
Altezza dell'edificio	Piano terra + 2 piani		
Area di pertinenza	Di medio pregio		
Vincoli legislativi			
Categoria intervento precedente	Ristrutturazione		
Note descrittive			

Progetto

Categoria di intervento prevista	Ristrutturazione edilizia
Interventi specifici ammessi	
Prescrizioni	
Categoria di intervento area di pertinenza	Ristrutturazione edilizia

Scheda n°**F8**

Comprensorio	C3 - Bassa Valsugana	Foglio di mappa	10
Comune amm.	Novaledo	Particella	.461
Comune catast.	Novaledo	Data rilievo	15/09/99
Indirizzo/Località	Via Principale	Rilevatore	V.R.



Analisi

Rilievo della tipologia funzionale	Edificio accessorio tradizionale		
Epoca di costruzione	Posteriore al 1939		4
Tipologia architettonica storica	Nessuna definizione		0
Permanenza caratteri formali tradizionali	Volumetrici	2 - X - 0	1
	Costruttivi	2 - 1 - X	0
	Complementari	2 - 1 - X	0
	Decorativi	2 - 1 - X	0
Valore totale attribuito al manufatto			5
Destinazione d'uso tradizionale	Non individuabile		
Stato di conservazione	Medio		
Grado di utilizzo	Sottoutilizzato		
Altezza dell'edificio	Piano terra		
Area di pertinenza	Di alcun pregio		
Vincoli legislativi			
Categoria intervento precedente	Demolizione		
Note descrittive			

Progetto

Categoria di intervento prevista	Demolizione e ricostruzione
Interventi specifici ammessi	
Prescrizioni	
Categoria di intervento area di pertinenza	Demolizione e ricostruzione

Scheda n°**F9**

Comprensorio	C3 - Bassa Valsugana	Foglio di mappa	10
Comune amm.	Novaledo	Particella	.109/7
Comune catast.	Novaledo	Data rilievo	15/09/99
Indirizzo/Località	Viale Stazione	Rilevatore	V.R.

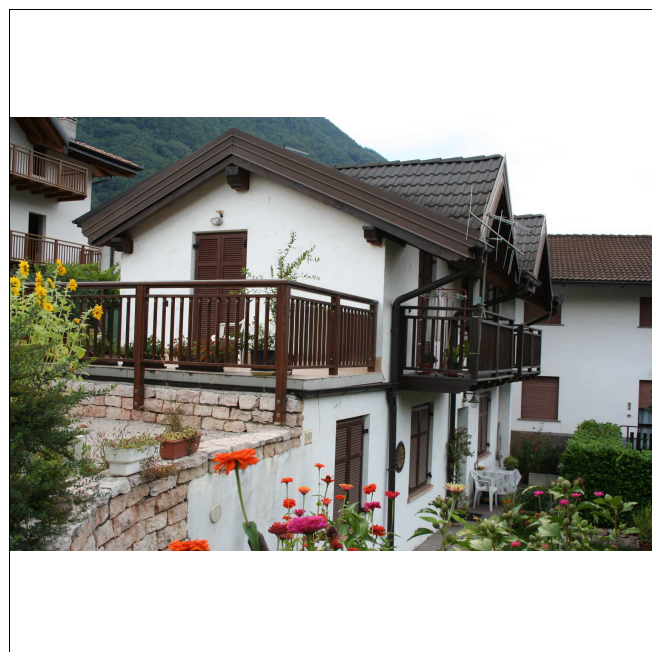

Analisi

Rilievo della tipologia funzionale	Edificio prevalentemente residenziale		
Epoca di costruzione	Tra il 1860 e il 1939		6
Tipologia architettonica storica	Bassa definizione		4
Permanenza caratteri formali tradizionali	Volumetrici	2 - X - 0	1
	Costruttivi	2 - 1 - X	0
	Complementari	2 - 1 - X	0
	Decorativi	2 - 1 - X	0
Valore totale attribuito al manufatto			11
Destinazione d'uso tradizionale	Modificata totalmente		
Stato di conservazione	Buono		
Grado di utilizzo	Utilizzato		
Altezza dell'edificio	Piano terra + sottotetto utilizzabile		
Area di pertinenza	Di pregio		
Vincoli legislativi	Fronte da ristrutturare		
Categoria intervento precedente	Ristrutturazione		
Note descrittive			

Progetto

Categoria di intervento prevista	Ristrutturazione edilizia
Interventi specifici ammessi	Recupero volume sottotetto
Prescrizioni	
Categoria di intervento area di pertinenza	Ristrutturazione edilizia

Scheda n°**F10**

Comprensorio	C3 - Bassa Valsugana	Foglio di mappa	10
Comune amm.	Novaledo	Particella	.111/2
Comune catast.	Novaledo	Data rilievo	15/09/99
Indirizzo/Località	Viale Stazione	Rilevatore	V.R.



Analisi

Rilievo della tipologia funzionale	Edificio rurale		
Epoca di costruzione	Tra il 1860 e il 1939		6
Tipologia architettonica storica	Bassa definizione		4
Permanenza caratteri formali tradizionali	Volumetrici	2 - X - 0	1
	Costruttivi	2 - X - 0	1
	Complementari	2 - 1 - X	0
	Decorativi	2 - 1 - X	0
Valore totale attribuito al manufatto			12
Destinazione d'uso tradizionale	Non individuabile		
Stato di conservazione	Medio		
Grado di utilizzo	Sottoutilizzato		
Altezza dell'edificio	Piano terra + 1 piano + sottotetto non utilizzabile		
Area di pertinenza	Di alcun pregio		
Vincoli legislativi	Fronte da riqualificare		
Categoria intervento precedente	Ristrutturazione		
Note descrittive			

Progetto

Categoria di intervento prevista	Ristrutturazione edilizia
Interventi specifici ammessi	
Prescrizioni	
Categoria di intervento area di pertinenza	Ristrutturazione edilizia

Scheda n°**F11**

Comprensorio	C3 - Bassa Valsugana	Foglio di mappa	10
Comune amm.	Novaledo	Particella	.111/1
Comune catast.	Novaledo	Data rilievo	15/09/99
Indirizzo/Località	Viale Stazione	Rilevatore	V.R.

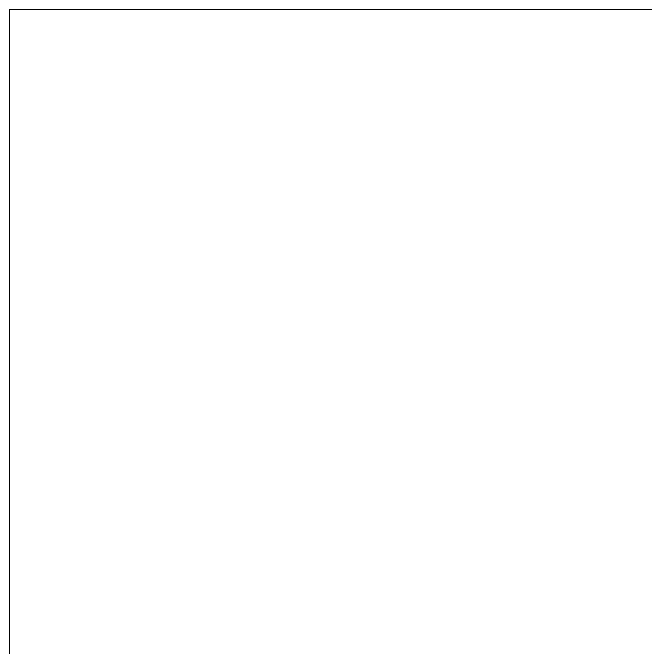

Analisi

Rilievo della tipologia funzionale	Edificio prevalentemente residenziale		
Epoca di costruzione	Tra il 1860 e il 1939		6
Tipologia architettonica storica	Bassa definizione		4
Permanenza caratteri formali tradizionali	Volumetrici	2 - X - 0	1
	Costruttivi	2 - 1 - X	0
	Complementari	2 - 1 - X	0
	Decorativi	2 - 1 - X	0
Valore totale attribuito al manufatto			11
Destinazione d'uso tradizionale	Modificata parzialmente		
Stato di conservazione	Medio		
Grado di utilizzo	Sottoutilizzato		
Altezza dell'edificio	Piano terra + 1 piano + sottotetto non utilizzabile		
Area di pertinenza	Di alcun pregio		
Vincoli legislativi	Fronte da riqualificare		
Categoria intervento precedente	Ristrutturazione		
Note descrittive			

Progetto

Categoria di intervento prevista	Ristrutturazione edilizia
Interventi specifici ammessi	Recupero volume sottotetto
Prescrizioni	
Categoria di intervento area di pertinenza	Ristrutturazione edilizia

Scheda n°**F12**

Comprensorio	C3 - Bassa Valsugana	Foglio di mappa	10
Comune amm.	Novaledo	Particella	.111/2
Comune catast.	Novaledo	Data rilievo	15/09/99
Indirizzo/Località	Viale Stazione	Rilevatore	V.R.

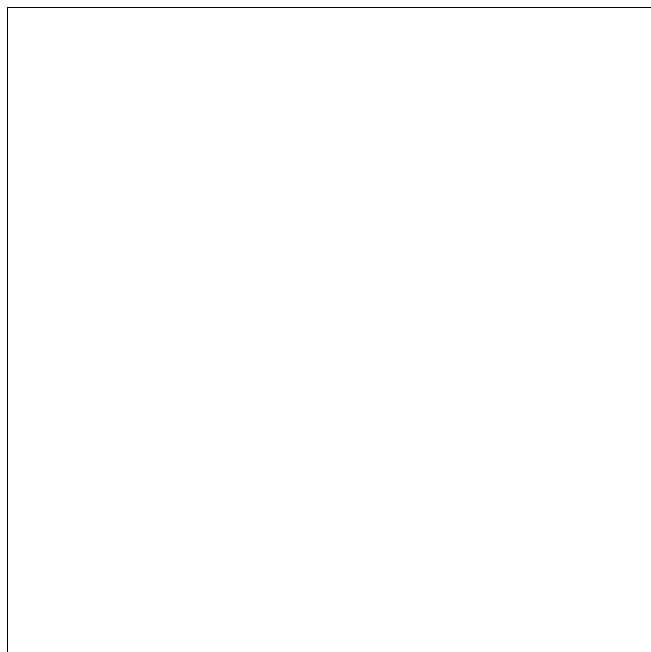

Analisi

Rilievo della tipologia funzionale	Edificio prevalentemente residenziale		
Epoca di costruzione	Tra il 1860 e il 1939		6
Tipologia architettonica storica	Bassa definizione		4
Permanenza caratteri formali tradizionali	Volumetrici	X - 1 - 0	2
	Costruttivi	2 - X - 0	1
	Complementari	2 - 1 - X	0
	Decorativi	2 - 1 - X	0
Valore totale attribuito al manufatto			13
Destinazione d'uso tradizionale	Modificata totalmente		
Stato di conservazione	Pessimo		
Grado di utilizzo	Non utilizzato		
Altezza dell'edificio	Piano terra + 2 piani		
Area di pertinenza	Di alcun pregio		
Vincoli legislativi	Fronte da riqualificare		
Categoria intervento precedente	Ristrutturazione		
Note descrittive			

Progetto

Categoria di intervento prevista	Ristrutturazione edilizia
Interventi specifici ammessi	Recupero volume sottotetto
Prescrizioni	
Categoria di intervento area di pertinenza	Ristrutturazione edilizia

Scheda n°**F13**

Comprensorio	C3 - Bassa Valsugana	Foglio di mappa	10
Comune amm.	Novaledo	Particella	.109/110
Comune catast.	Novaledo	Data rilievo	15/09/99
Indirizzo/Località	Viale Stazione	Rilevatore	V.R.



Analisi

Rilievo della tipologia funzionale	Edificio prevalentemente residenziale		
Epoca di costruzione	Posteriore al 1939		4
Tipologia architettonica storica	Bassa definizione		4
Permanenza caratteri formali tradizionali	Volumetrici	2 - 1 - X	0
	Costruttivi	2 - 1 - X	0
	Complementari	2 - 1 - X	0
	Decorativi	2 - 1 - X	0
Valore totale attribuito al manufatto			8
Destinazione d'uso tradizionale	Modificata parzialmente		
Stato di conservazione	Buono		
Grado di utilizzo	Utilizzato		
Altezza dell'edificio	Piano terra + 1 piano + sottotetto utilizzabile		
Area di pertinenza	Di medio pregio		
Vincoli legislativi			
Categoria intervento precedente	Edificio di recente costruzione		
Note descrittive			

Progetto

Categoria di intervento prevista	Ristrutturazione edilizia
Interventi specifici ammessi	Recupero volume sottotetto
Prescrizioni	
Categoria di intervento area di pertinenza	Ristrutturazione edilizia

Scheda n°**F14**

Comprensorio	C3 - Bassa Valsugana	Foglio di mappa	10
Comune amm.	Novaledo	Particella	.103/2/3
Comune catast.	Novaledo	Data rilievo	15/09/99
Indirizzo/Località	Viale Stazione	Rilevatore	V.R.



Analisi

Rilievo della tipologia funzionale	Edificio accessorio non tradizionale		
Epoca di costruzione	Tra il 1860 e il 1939		6
Tipologia architettonica storica	Nessuna definizione		0
Permanenza caratteri formali tradizionali	Volumetrici	2 - 1 - X	0
	Costruttivi	2 - 1 - X	0
	Complementari	2 - 1 - X	0
	Decorativi	2 - 1 - X	0
Valore totale attribuito al manufatto			6
Destinazione d'uso tradizionale	Non individuabile		
Stato di conservazione	Pessimo		
Grado di utilizzo	Utilizzato		
Altezza dell'edificio	Piano terra + 1 piano + sottotetto utilizzabile		
Area di pertinenza	Di alcun pregio		
Vincoli legislativi	Fronte da riqualificare		
Categoria intervento precedente	Ristrutturazione		
Note descrittive			

Progetto

Categoria di intervento prevista	Ristrutturazione edilizia
Interventi specifici ammessi	
Prescrizioni	
Categoria di intervento area di pertinenza	Ristrutturazione edilizia

Scheda n°**F15**

Comprensorio	C3 - Bassa Valsugana	Foglio di mappa	10
Comune amm.	Novaledo	Particella	.104
Comune catast.	Novaledo	Data rilievo	15/09/99
Indirizzo/Località	Viale Stazione	Rilevatore	V.R.



Analisi

Rilievo della tipologia funzionale	Edificio prevalentemente residenziale		
Epoca di costruzione	Tra il 1860 e il 1939		6
Tipologia architettonica storica	Bassa definizione		4
Permanenza caratteri formali tradizionali	Volumetrici	X - 1 - 0	2
	Costruttivi	2 - X - 0	1
	Complementari	2 - 1 - X	0
	Decorativi	2 - 1 - X	0
Valore totale attribuito al manufatto			13
Destinazione d'uso tradizionale	Modificata parzialmente		
Stato di conservazione	Medio		
Grado di utilizzo	Sottoutilizzato		
Altezza dell'edificio	Piano terra + 1 piano + sottotetto utilizzabile		
Area di pertinenza	Di medio pregio		
Vincoli legislativi	Fronte da riqualificare		
Categoria intervento precedente	Ristrutturazione		
Note descrittive			

Progetto

Categoria di intervento prevista	Ristrutturazione edilizia
Interventi specifici ammessi	Recupero volume sottotetto
Prescrizioni	
Categoria di intervento area di pertinenza	Ristrutturazione edilizia

Scheda n°**F16**

Comprensorio	C3 - Bassa Valsugana	Foglio di mappa	10
Comune amm.	Novaledo	Particella	.64/1
Comune catast.	Novaledo	Data rilievo	15/09/99
Indirizzo/Località	Via Ghiaie	Rilevatore	V.R.



Analisi

Rilievo della tipologia funzionale	Edificio prevalentemente residenziale		
Epoca di costruzione	Tra il 1860 e il 1939		6
Tipologia architettonica storica	Bassa definizione		4
Permanenza caratteri formali tradizionali	Volumetrici	2 - X - 0	1
	Costruttivi	2 - 1 - X	0
	Complementari	2 - 1 - X	0
	Decorativi	2 - 1 - X	0
Valore totale attribuito al manufatto			11
Destinazione d'uso tradizionale	Modificata totalmente		
Stato di conservazione	Buono		
Grado di utilizzo	Utilizzato		
Altezza dell'edificio	Piano terra + 1 piano + sottotetto utilizzabile		
Area di pertinenza	Di pregio		
Vincoli legislativi	Fronte da riqualificare		
Categoria intervento precedente	Ristrutturazione		
Note descrittive			

Progetto

Categoria di intervento prevista	Ristrutturazione edilizia
Interventi specifici ammessi	
Prescrizioni	
Categoria di intervento area di pertinenza	Ristrutturazione edilizia



Scheda n°**F17**

Comprensorio	C3 - Bassa Valsugana	Foglio di mappa	10
Comune amm.	Novaledo	Particella	.64/3
Comune catast.	Novaledo	Data rilievo	15/09/99
Indirizzo/Località	Via Ghiaie	Rilevatore	V.R.

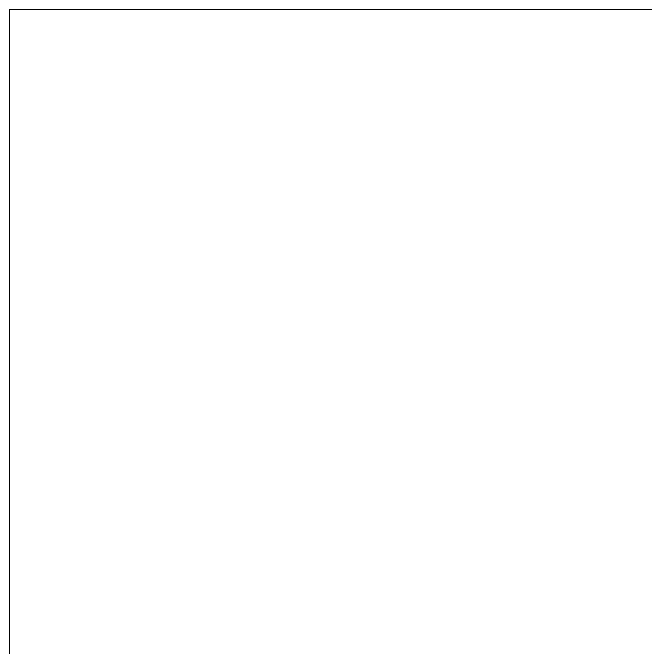

Analisi

Rilievo della tipologia funzionale	Edificio prevalentemente residenziale		
Epoca di costruzione	Tra il 1860 e il 1939		6
Tipologia architettonica storica	Bassa definizione		4
Permanenza caratteri formali tradizionali	Volumetrici	2 - X - 0	1
	Costruttivi	2 - 1 - X	0
	Complementari	2 - 1 - X	0
	Decorativi	2 - 1 - X	0
Valore totale attribuito al manufatto			11
Destinazione d'uso tradizionale	Modificata parzialmente		
Stato di conservazione	Medio		
Grado di utilizzo	Sottoutilizzato		
Altezza dell'edificio	Piano terra + 1 piano + sottotetto utilizzabile		
Area di pertinenza	Di alcun pregio		
Vincoli legislativi	Fronte da riqualificare		
Categoria intervento precedente	Ristrutturazione		
Note descrittive			

Progetto

Categoria di intervento prevista	Ristrutturazione edilizia
Interventi specifici ammessi	
Prescrizioni	
Categoria di intervento area di pertinenza	Ristrutturazione edilizia

Scheda n°**F18**

Comprensorio	C3 - Bassa Valsugana	Foglio di mappa	10
Comune amm.	Novaledo	Particella	.64/3
Comune catast.	Novaledo	Data rilievo	15/09/99
Indirizzo/Località	Via Ghiaie	Rilevatore	V.R.



Analisi

Rilievo della tipologia funzionale	Edificio accessorio non tradizionale		
Epoca di costruzione	Posteriore al 1939		4
Tipologia architettonica storica	Nessuna definizione		0
Permanenza caratteri formali tradizionali	Volumetrici	2 - 1 - X	0
	Costruttivi	2 - 1 - X	0
	Complementari	2 - 1 - X	0
	Decorativi	2 - 1 - X	0
Valore totale attribuito al manufatto			4
Destinazione d'uso tradizionale	Non individuabile		
Stato di conservazione	Pessimo		
Grado di utilizzo	Sottoutilizzato		
Altezza dell'edificio	Piano terra		
Area di pertinenza	Di medio pregio		
Vincoli legislativi			
Categoria intervento precedente	Demolizione con ricostruzione		
Note descrittive			

Progetto

Categoria di intervento prevista	Demolizione e ricostruzione
Interventi specifici ammessi	
Prescrizioni	
Categoria di intervento area di pertinenza	Demolizione e ricostruzione



Scheda n°**F19**

Comprensorio	C3 - Bassa Valsugana	Foglio di mappa	10
Comune amm.	Novaledo	Particella	.413
Comune catast.	Novaledo	Data rilievo	15/09/99
Indirizzo/Località	Via Ghiaie	Rilevatore	V.R.

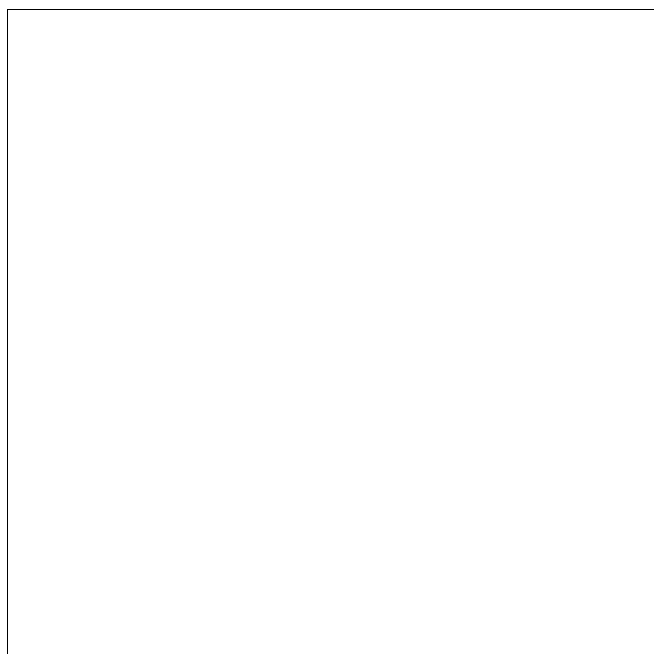

Analisi

Rilievo della tipologia funzionale	Edificio accessorio non tradizionale		
Epoca di costruzione	Posteriore al 1939		4
Tipologia architettonica storica	Nessuna definizione		0
Permanenza caratteri formali tradizionali	Volumetrici	2 - X - 0	1
	Costruttivi	2 - 1 - X	0
	Complementari	2 - 1 - X	0
	Decorativi	2 - 1 - X	0
Valore totale attribuito al manufatto			5
Destinazione d'uso tradizionale	Non individuabile		
Stato di conservazione	Buono		
Grado di utilizzo	Utilizzato		
Altezza dell'edificio	Piano terra		
Area di pertinenza	Di medio pregio		
Vincoli legislativi			
Categoria intervento precedente	Demolizione con ricostruzione		
Note descrittive			

Progetto

Categoria di intervento prevista	Demolizione e ricostruzione
Interventi specifici ammessi	
Prescrizioni	
Categoria di intervento area di pertinenza	Demolizione e ricostruzione

Scheda n°**F20**

Comprensorio	C3 - Bassa Valsugana	Foglio di mappa	10
Comune amm.	Novaledo	Particella	.65
Comune catast.	Novaledo	Data rilievo	15/09/99
Indirizzo/Località	Via Ghiaie	Rilevatore	V.R.



Analisi

Rilievo della tipologia funzionale	Edificio prevalentemente residenziale		
Epoca di costruzione	Tra il 1860 e il 1939		6
Tipologia architettonica storica	Bassa definizione		4
Permanenza caratteri formali tradizionali	Volumetrici	2 - X - 0	1
	Costruttivi	2 - X - 0	1
	Complementari	2 - X - 0	1
	Decorativi	2 - 1 - X	0
Valore totale attribuito al manufatto			13
Destinazione d'uso tradizionale	Modificata parzialmente		
Stato di conservazione	Buono		
Grado di utilizzo	Utilizzato		
Altezza dell'edificio	Piano terra + sottotetto utilizzabile		
Area di pertinenza	Di medio pregio		
Vincoli legislativi			
Categoria intervento precedente	Ristrutturazione		
Note descrittive			

Progetto

Categoria di intervento prevista	Ristrutturazione edilizia
Interventi specifici ammessi	Recupero volume sottotetto
Prescrizioni	
Categoria di intervento area di pertinenza	Ristrutturazione edilizia

Scheda n°**F21**

Comprensorio	C3 - Bassa Valsugana	Foglio di mappa	10
Comune amm.	Novaledo	Particella	.67/1
Comune catast.	Novaledo	Data rilievo	15/09/99
Indirizzo/Località	Via Ghiaie	Rilevatore	V.R.



Analisi

Rilievo della tipologia funzionale	Edificio prevalentemente residenziale		
Epoca di costruzione	Tra il 1860 e il 1939		6
Tipologia architettonica storica	Bassa definizione		4
Permanenza caratteri formali tradizionali	Volumetrici	2 - X - 0	1
	Costruttivi	2 - X - 0	1
	Complementari	2 - 1 - X	0
	Decorativi	2 - 1 - X	0
Valore totale attribuito al manufatto			12
Destinazione d'uso tradizionale	Modificata parzialmente		
Stato di conservazione	Medio		
Grado di utilizzo	Sottoutilizzato		
Altezza dell'edificio	Piano terra + 1 piano + sottotetto utilizzabile		
Area di pertinenza	Di medio pregio		
Vincoli legislativi	Fronte da riqualificare		
Categoria intervento precedente	Ristrutturazione		
Note descrittive			

Progetto

Categoria di intervento prevista	Ristrutturazione edilizia
Interventi specifici ammessi	Recupero volume sottotetto
Prescrizioni	
Categoria di intervento area di pertinenza	Ristrutturazione edilizia

Scheda n°**F22**

Comprensorio	C3 - Bassa Valsugana	Foglio di mappa	10
Comune amm.	Novaledo	Particella	.67/2
Comune catast.	Novaledo	Data rilievo	15/09/99
Indirizzo/Località	Via Ghiaie	Rilevatore	V.R.

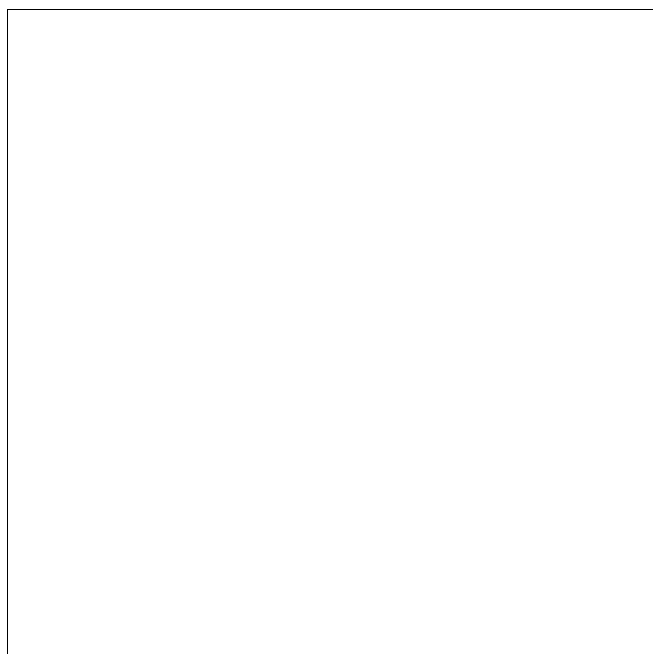

Analisi

Rilievo della tipologia funzionale	Edificio prevalentemente residenziale		
Epoca di costruzione	Posteriore al 1939		4
Tipologia architettonica storica	Bassa definizione		4
Permanenza caratteri formali tradizionali	Volumetrici	2 - 1 - X	0
	Costruttivi	2 - 1 - X	0
	Complementari	2 - 1 - X	0
	Decorativi	2 - 1 - X	0
Valore totale attribuito al manufatto			8
Destinazione d'uso tradizionale	Non individuabile		
Stato di conservazione	Buono		
Grado di utilizzo	Utilizzato		
Altezza dell'edificio	Piano terra + 1 piano + sottotetto utilizzabile		
Area di pertinenza	Di pregio		
Vincoli legislativi	Fronte da riqualificare		
Categoria intervento precedente	Edificio di recente edificazione		
Note descrittive			

Progetto

Categoria di intervento prevista	Ristrutturazione edilizia
Interventi specifici ammessi	Recupero volume sottotetto
Prescrizioni	
Categoria di intervento area di pertinenza	Ristrutturazione edilizia

Scheda n°**G1**

Comprensorio	C3 - Bassa Valsugana	Foglio di mappa	10
Comune amm.	Novaledo	Particella	.102
Comune catast.	Novaledo	Data rilievo	21/09/99
Indirizzo/Località	Via Canoppi	Rilevatore	V.R.



Analisi

Rilievo della tipologia funzionale	Edificio prevalentemente residenziale		
Epoca di costruzione	Anteriore al 1860		8
Tipologia architettonica storica	Media definizione		6
Permanenza caratteri formali tradizionali	Volumetrici	2 - X - 0	1
	Costruttivi	2 - 1 - X	0
	Complementari	2 - 1 - X	0
	Decorativi	2 - X - 0	1
Valore totale attribuito al manufatto			16
Destinazione d'uso tradizionale	Modificata parzialmente		
Stato di conservazione	Medio		
Grado di utilizzo	Sottoutilizzato		
Altezza dell'edificio	Piano terra + 2 piani + sottotetto utilizzabile		
Area di pertinenza	Di medio pregio		
Vincoli legislativi			
Categoria intervento precedente	Risanamento		
Note descrittive			

Progetto

Categoria di intervento prevista	Ristrutturazione edilizia
Interventi specifici ammessi	
Prescrizioni	Sia ripristinato l'arco del piano terra sul fronte est
Categoria di intervento area di pertinenza	Ristrutturazione edilizia

Scheda n°**G2**

Comprensorio	C3 - Bassa Valsugana	Foglio di mappa	10
Comune amm.	Novaledo	Particella	.93
Comune catast.	Novaledo	Data rilievo	21/09/99
Indirizzo/Località	Via Canoppi	Rilevatore	V.R.



Analisi

Rilievo della tipologia funzionale	Edificio prevalentemente residenziale		
Epoca di costruzione	Tra il 1860 e il 1939		6
Tipologia architettonica storica	Bassa definizione		4
Permanenza caratteri formali tradizionali	Volumetrici	2 - X - 0	1
	Costruttivi	2 - X - 0	1
	Complementari	2 - 1 - X	0
	Decorativi	2 - 1 - X	0
Valore totale attribuito al manufatto			12
Destinazione d'uso tradizionale	Modificata parzialmente		
Stato di conservazione	Medio		
Grado di utilizzo	Sottoutilizzato		
Altezza dell'edificio	Piano terra + 2 piani + sottotetto utilizzabile		
Area di pertinenza	Di medio pregio		
Vincoli legislativi	Fronte da riqualificare		
Categoria intervento precedente	Ristrutturazione		
Note descrittive			

Progetto

Categoria di intervento prevista	Ristrutturazione edilizia
Interventi specifici ammessi	
Prescrizioni	
Categoria di intervento area di pertinenza	Ristrutturazione edilizia

Scheda n°**G3**

Comprensorio	C3 - Bassa Valsugana	Foglio di mappa	10
Comune amm.	Novaledo	Particella	.343
Comune catast.	Novaledo	Data rilievo	21/09/99
Indirizzo/Località	Via Canoppi	Rilevatore	V.R.

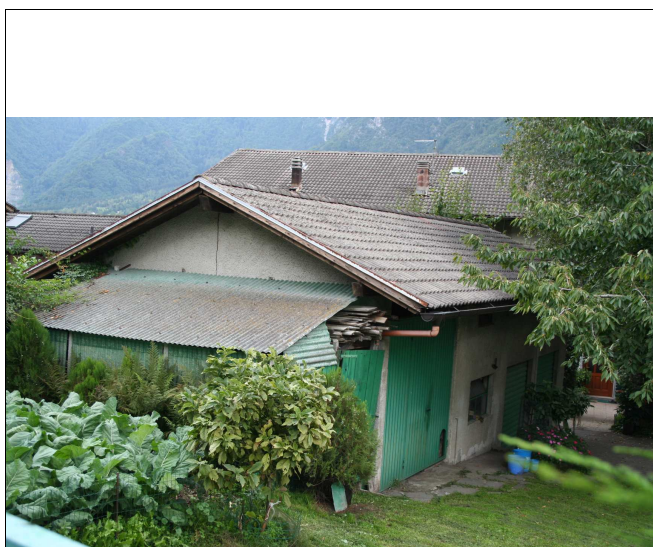

Analisi

Rilievo della tipologia funzionale	Edificio rurale		
Epoca di costruzione	Posteriore al 1939		4
Tipologia architettonica storica	Nessuna definizione		0
Permanenza caratteri formali tradizionali	Volumetrici	2 - X - 0	1
	Costruttivi	2 - X - 0	1
	Complementari	2 - 1 - X	0
	Decorativi	2 - 1 - X	0
Valore totale attribuito al manufatto			6
Destinazione d'uso tradizionale	Modificata parzialmente		
Stato di conservazione	Medio		
Grado di utilizzo	Sottoutilizzato		
Altezza dell'edificio	Piano terra		
Area di pertinenza	Di medio pregio		
Vincoli legislativi	Fronte da riqualificare		
Categoria intervento precedente	Ristrutturazione		
Note descrittive			

Progetto

Categoria di intervento prevista	Ristrutturazione edilizia
Interventi specifici ammessi	
Prescrizioni	
Categoria di intervento area di pertinenza	Ristrutturazione edilizia

Scheda n°**G4**

Comprensorio	C3 - Bassa Valsugana	Foglio di mappa	10
Comune amm.	Novaledo	Particella	.379
Comune catast.	Novaledo	Data rilievo	21/09/99
Indirizzo/Località	Via Principale	Rilevatore	V.R.



Analisi

Rilievo della tipologia funzionale	Edificio rurale		
Epoca di costruzione	Posteriore al 1939		4
Tipologia architettonica storica	Bassa definizione		4
Permanenza caratteri formali tradizionali	Volumetrici	2 - X - 0	1
	Costruttivi	2 - X - 0	1
	Complementari	2 - 1 - X	0
	Decorativi	2 - 1 - X	0
Valore totale attribuito al manufatto			10
Destinazione d'uso tradizionale	Modificata parzialmente		
Stato di conservazione	Medio		
Grado di utilizzo	Sottoutilizzato		
Altezza dell'edificio	Piano terra		
Area di pertinenza	Di medio pregio		
Vincoli legislativi			
Categoria intervento precedente	Ristrutturazione		
Note descrittive			

Progetto

Categoria di intervento prevista	Ristrutturazione edilizia
Interventi specifici ammessi	
Prescrizioni	
Categoria di intervento area di pertinenza	Ristrutturazione edilizia

Scheda n°**G5**

Comprensorio	C3 - Bassa Valsugana	Foglio di mappa	10
Comune amm.	Novaledo	Particella	.90/1
Comune catast.	Novaledo	Data rilievo	21/09/99
Indirizzo/Località	Via Principale	Rilevatore	V.R.



Analisi

Rilievo della tipologia funzionale	Edificio prevalentemente residenziale		
Epoca di costruzione	Anteriore al 1860		8
Tipologia architettonica storica	Media definizione		6
Permanenza caratteri formali tradizionali	Volumetrici	2 - X - 0	1
	Costruttivi	2 - X - 0	1
	Complementari	2 - X - 0	1
	Decorativi	2 - 1 - X	0
Valore totale attribuito al manufatto			17
Destinazione d'uso tradizionale	Modificata parzialmente		
Stato di conservazione	Medio		
Grado di utilizzo	Sottoutilizzato		
Altezza dell'edificio	Piano terra + 1 piano + sottotetto utilizzabile		
Area di pertinenza	Di medio pregio		
Vincoli legislativi	Fronte da riqualificare		
Categoria intervento precedente	Risanamento		
Note descrittive			

Progetto

Categoria di intervento prevista	Risanamento conservativo
Interventi specifici ammessi	
Prescrizioni	Sia preservato l'arco verso la strada
Categoria di intervento area di pertinenza	Risanamento conservativo

Scheda n°**G6**

Comprensorio	C3 - Bassa Valsugana	Foglio di mappa	10
Comune amm.	Novaledo	Particella	.98/2
Comune catast.	Novaledo	Data rilievo	21/09/99
Indirizzo/Località	Via Principale	Rilevatore	V.R.



Analisi

Rilievo della tipologia funzionale	Edificio accessorio non tradizionale		
Epoca di costruzione	Tra il 1860 e il 1939		6
Tipologia architettonica storica	Media definizione		6
Permanenza caratteri formali tradizionali	Volumetrici	2 - X - 0	1
	Costruttivi	2 - 1 - X	0
	Complementari	2 - 1 - X	0
	Decorativi	2 - X - 0	1
Valore totale attribuito al manufatto			14
Destinazione d'uso tradizionale	Non individuabile		
Stato di conservazione	Medio		
Grado di utilizzo	Utilizzato		
Altezza dell'edificio	Piano terra + 1 piano		
Area di pertinenza	Di medio pregio		
Vincoli legislativi	Fronte da riqualificare		
Categoria intervento precedente	Ristrutturazione		
Note descrittive			

Progetto

Categoria di intervento prevista	Ristrutturazione edilizia
Interventi specifici ammessi	
Prescrizioni	
Categoria di intervento area di pertinenza	Ristrutturazione edilizia

Scheda n°**G7**

Comprensorio	C3 - Bassa Valsugana	Foglio di mappa	10
Comune amm.	Novaledo	Particella	.98/2
Comune catast.	Novaledo	Data rilievo	21/09/99
Indirizzo/Località	Via Canoppi	Rilevatore	V.R.



Analisi

Rilievo della tipologia funzionale	Edificio prevalentemente residenziale		
Epoca di costruzione	Anteriore al 1860		8
Tipologia architettonica storica	Bassa definizione		4
Permanenza caratteri formali tradizionali	Volumetrici	2 - X - 0	1
	Costruttivi	2 - X - 0	1
	Complementari	2 - 1 - X	0
	Decorativi	2 - 1 - X	0
Valore totale attribuito al manufatto			14
Destinazione d'uso tradizionale	Modificata parzialmente		
Stato di conservazione	Medio		
Grado di utilizzo	Sottoutilizzato		
Altezza dell'edificio	Piano terra + 1 piano + sottotetto utilizzabile		
Area di pertinenza	Di alcun pregio		
Vincoli legislativi			
Categoria intervento precedente	Risanamento		
Note descrittive			

Progetto

Categoria di intervento prevista	Risanamento conservativo
Interventi specifici ammessi	Recupero volume sottotetto
Prescrizioni	
Categoria di intervento area di pertinenza	Risanamento conservativo



Scheda n°**G8**

Comprensorio	C3 - Bassa Valsugana	Foglio di mappa	10
Comune amm.	Novaledo	Particella	.94
Comune catast.	Novaledo	Data rilievo	21/09/99
Indirizzo/Località	Via Canoppi	Rilevatore	V.R.

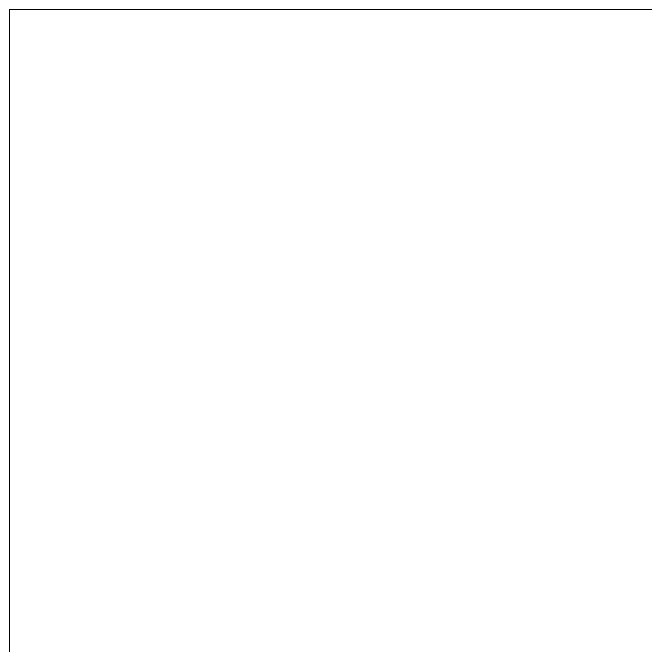

Analisi

Rilievo della tipologia funzionale	Edificio prevalentemente residenziale		
Epoca di costruzione	Tra il 1860 e il 1939		6
Tipologia architettonica storica	Bassa definizione		4
Permanenza caratteri formali tradizionali	Volumetrici	2 - X - 0	1
	Costruttivi	2 - X - 0	1
	Complementari	2 - 1 - X	0
	Decorativi	2 - 1 - X	0
Valore totale attribuito al manufatto			12
Destinazione d'uso tradizionale	Modificata parzialmente		
Stato di conservazione	Medio		
Grado di utilizzo	Sottoutilizzato		
Altezza dell'edificio	Piano terra + 2 piani + sottotetto utilizzabile		
Area di pertinenza	Di medio pregio		
Vincoli legislativi	Fronte da riqualificare		
Categoria intervento precedente	Ristrutturazione		
Note descrittive			

Progetto

Categoria di intervento prevista	Ristrutturazione edilizia
Interventi specifici ammessi	
Prescrizioni	
Categoria di intervento area di pertinenza	Ristrutturazione edilizia

Scheda n°**G9**

Comprensorio	C3 - Bassa Valsugana	Foglio di mappa	10
Comune amm.	Novaledo	Particella	.99
Comune catast.	Novaledo	Data rilievo	21/09/99
Indirizzo/Località	Via Canoppi	Rilevatore	V.R.



Analisi

Rilievo della tipologia funzionale	Edificio prevalentemente residenziale		
Epoca di costruzione	Anteriore al 1860		8
Tipologia architettonica storica	Bassa definizione		4
Permanenza caratteri formali tradizionali	Volumetrici	X - 1 - 0	2
	Costruttivi	X - 1 - 0	2
	Complementari	X - 1 - 0	2
	Decorativi	2 - 1 - X	0
Valore totale attribuito al manufatto			18
Destinazione d'uso tradizionale	Modificata totalmente		
Stato di conservazione	Medio		
Grado di utilizzo	Sottoutilizzato		
Altezza dell'edificio	Piano terra + 1 piano + sottotetto utilizzabile		
Area di pertinenza	Di medio pregio		
Vincoli legislativi	Fronte da riqualificare		
Categoria intervento precedente	Risanamento		
Note descrittive			

Progetto

Categoria di intervento prevista	Risanamento conservativo
Interventi specifici ammessi	
Prescrizioni	
Categoria di intervento area di pertinenza	Risanamento conservativo



Scheda n°**G10**

Comprensorio	C3 - Bassa Valsugana	Foglio di mappa	10
Comune amm.	Novaledo	Particella	370/4
Comune catast.	Novaledo	Data rilievo	21/09/99
Indirizzo/Località	Via Canoppi	Rilevatore	V.R.

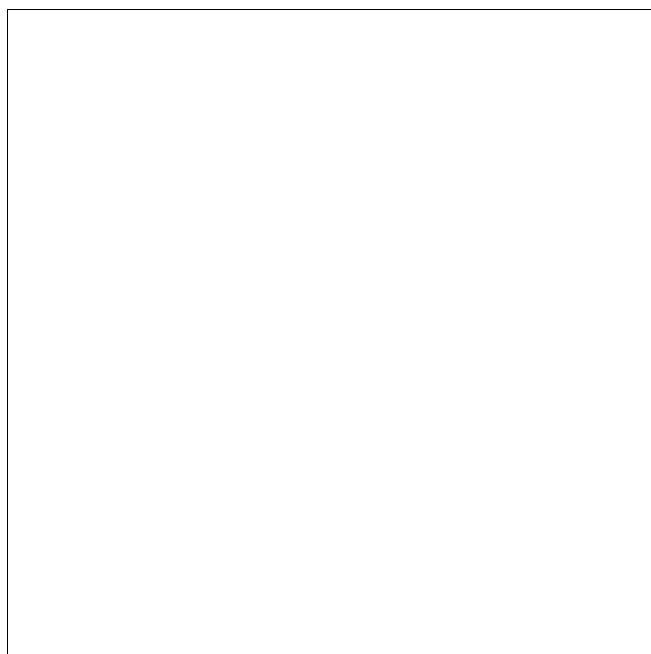

Analisi

Rilievo della tipologia funzionale	Edificio accessorio non tradizionale		
Epoca di costruzione	Posteriore al 1939		4
Tipologia architettonica storica	Nessuna definizione		0
Permanenza caratteri formali tradizionali	Volumetrici	2 - 1 - X	0
	Costruttivi	2 - 1 - X	0
	Complementari	2 - 1 - X	0
	Decorativi	2 - 1 - X	0
Valore totale attribuito al manufatto			4
Destinazione d'uso tradizionale	Non individuabile		
Stato di conservazione	Pessimo		
Grado di utilizzo	Sottoutilizzato		
Altezza dell'edificio	Piano terra		
Area di pertinenza	Di medio pregio		
Vincoli legislativi			
Categoria intervento precedente	Demolizione con ricostruzione		
Note descrittive			

Progetto

Categoria di intervento prevista	Demolizione
Interventi specifici ammessi	
Prescrizioni	
Categoria di intervento area di pertinenza	Demolizione

Scheda n°**G11**

Comprensorio	C3 - Bassa Valsugana	Foglio di mappa	10
Comune amm.	Novaledo	Particella	.99
Comune catast.	Novaledo	Data rilievo	21/09/99
Indirizzo/Località	Via Canoppi	Rilevatore	V.R.



Analisi

Rilievo della tipologia funzionale	Edificio accessorio non tradizionale		
Epoca di costruzione	Posteriore al 1939		4
Tipologia architettonica storica	Nessuna definizione		0
Permanenza caratteri formali tradizionali	Volumetrici	2 - X - 0	1
	Costruttivi	2 - 1 - X	0
	Complementari	2 - 1 - X	0
	Decorativi	2 - 1 - X	0
Valore totale attribuito al manufatto			5
Destinazione d'uso tradizionale	Modificata parzialmente		
Stato di conservazione	Medio		
Grado di utilizzo	Sottoutilizzato		
Altezza dell'edificio	Piano terra		
Area di pertinenza	Di alcun pregio		
Vincoli legislativi			
Categoria intervento precedente	Demolizione con ricostruzione		
Note descrittive			

Progetto

Categoria di intervento prevista	Demolizione e ricostruzione
Interventi specifici ammessi	
Prescrizioni	
Categoria di intervento area di pertinenza	Demolizione e ricostruzione

Scheda n°**G12**

Comprensorio	C3 - Bassa Valsugana	Foglio di mappa	10
Comune amm.	Novaledo	Particella	.88
Comune catast.	Novaledo	Data rilievo	21/09/99
Indirizzo/Località	Via V.Furlan	Rilevatore	V.R.



Analisi

Rilievo della tipologia funzionale	Edificio prevalentemente residenziale		
Epoca di costruzione	Tra il 1860 e il 1939		6
Tipologia architettonica storica	Bassa definizione		4
Permanenza caratteri formali tradizionali	Volumetrici	2 - X - 0	1
	Costruttivi	2 - X - 0	1
	Complementari	2 - 1 - X	0
	Decorativi	2 - 1 - X	0
Valore totale attribuito al manufatto			12
Destinazione d'uso tradizionale	Modificata parzialmente		
Stato di conservazione	Medio		
Grado di utilizzo	Utilizzato		
Altezza dell'edificio	Piano terra + 2 piani + sottotetto non utilizzabile		
Area di pertinenza	Di medio pregio		
Vincoli legislativi	Fronte da riqualificare		
Categoria intervento precedente	Ristrutturazione		
Note descrittive			

Progetto

Categoria di intervento prevista	Ristrutturazione edilizia
Interventi specifici ammessi	Recupero volume sottotetto
Prescrizioni	
Categoria di intervento area di pertinenza	Ristrutturazione edilizia

Scheda n°**G13**

Comprensorio	C3 - Bassa Valsugana	Foglio di mappa	10
Comune amm.	Novaledo	Particella	.81
Comune catast.	Novaledo	Data rilievo	21/09/99
Indirizzo/Località	Via V.Furlan	Rilevatore	V.R.

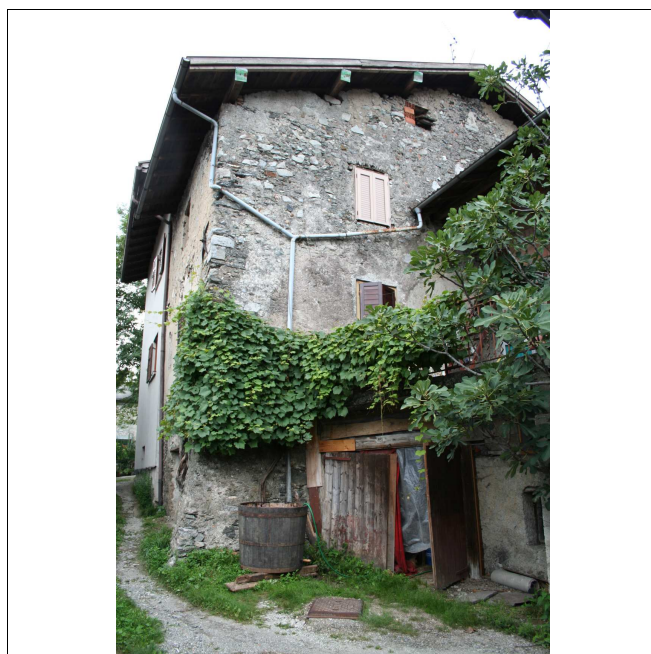
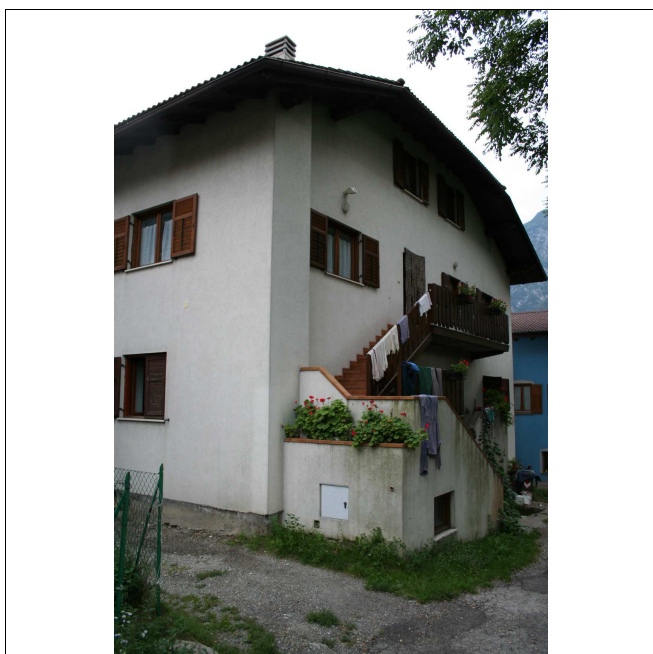

Analisi

Rilievo della tipologia funzionale	Edificio prevalentemente residenziale		
Epoca di costruzione	Tra il 1860 e il 1939		6
Tipologia architettonica storica	Bassa definizione		4
Permanenza caratteri formali tradizionali	Volumetrici	2 - X - 0	1
	Costruttivi	2 - X - 0	1
	Complementari	2 - 1 - X	0
	Decorativi	2 - 1 - X	0
Valore totale attribuito al manufatto			12
Destinazione d'uso tradizionale	Modificata parzialmente		
Stato di conservazione	Buono		
Grado di utilizzo	Sottoutilizzato		
Altezza dell'edificio	Piano terra + 2 piani + sottotetto utilizzabile		
Area di pertinenza	Di alcun pregio		
Vincoli legislativi	Fronte da riqualificare		
Categoria intervento precedente	Ristrutturazione		
Note descrittive			

Progetto

Categoria di intervento prevista	Ristrutturazione edilizia
Interventi specifici ammessi	
Prescrizioni	
Categoria di intervento area di pertinenza	Ristrutturazione edilizia

Scheda n°**G14**

Comprensorio	C3 - Bassa Valsugana	Foglio di mappa	10
Comune amm.	Novaledo	Particella	.82
Comune catast.	Novaledo	Data rilievo	21/09/99
Indirizzo/Località	Via V.Furlan	Rilevatore	V.R.



Analisi

Rilievo della tipologia funzionale	Edificio prevalentemente residenziale		
Epoca di costruzione	Tra il 1860 e il 1939		6
Tipologia architettonica storica	Bassa definizione		4
Permanenza caratteri formali tradizionali	Volumetrici	2 - X - 0	1
	Costruttivi	2 - 1 - X	0
	Complementari	2 - 1 - X	0
	Decorativi	2 - 1 - X	0
Valore totale attribuito al manufatto			11
Destinazione d'uso tradizionale	Modificata parzialmente		
Stato di conservazione	Medio		
Grado di utilizzo	Sottoutilizzato		
Altezza dell'edificio	Piano terra + 1 piano + sottotetto utilizzabile		
Area di pertinenza	Di alcun pregio		
Vincoli legislativi	Fronte da riqualificare		
Categoria intervento precedente	Ristrutturazione		
Note descrittive			

Progetto

Categoria di intervento prevista	Ristrutturazione edilizia
Interventi specifici ammessi	
Prescrizioni	
Categoria di intervento area di pertinenza	Ristrutturazione edilizia

Scheda n°**G15**

Comprensorio	C3 - Bassa Valsugana	Foglio di mappa	10
Comune amm.	Novaledo	Particella	.83
Comune catast.	Novaledo	Data rilievo	21/09/99
Indirizzo/Località	Via V.Furlan	Rilevatore	V.R.

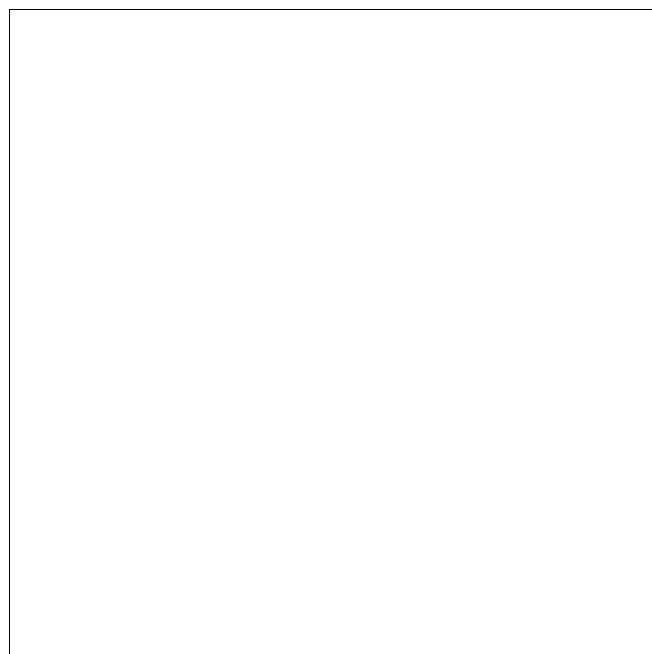

Analisi

Rilievo della tipologia funzionale	Edificio prevalentemente residenziale		
Epoca di costruzione	Tra il 1860 e il 1939		6
Tipologia architettonica storica	Bassa definizione		4
Permanenza caratteri formali tradizionali	Volumetrici	2 - X - 0	1
	Costruttivi	2 - 1 - X	0
	Complementari	2 - 1 - X	0
	Decorativi	2 - 1 - X	0
Valore totale attribuito al manufatto			11
Destinazione d'uso tradizionale	Modificata totalmente		
Stato di conservazione	Medio		
Grado di utilizzo	Sottoutilizzato		
Altezza dell'edificio	Piano terra + sottotetto utilizzabile		
Area di pertinenza	Di alcun pregio		
Vincoli legislativi	Fronte da riqualificare		
Categoria intervento precedente	Ristrutturazione		
Note descrittive			

Progetto

Categoria di intervento prevista	Ristrutturazione edilizia
Interventi specifici ammessi	Recupero volume sottotetto
Prescrizioni	
Categoria di intervento area di pertinenza	Ristrutturazione edilizia

Scheda n°**G16**

Comprensorio	C3 - Bassa Valsugana	Foglio di mappa	10
Comune amm.	Novaledo	Particella	.84
Comune catast.	Novaledo	Data rilievo	21/09/99
Indirizzo/Località	Via V.Furlan	Rilevatore	V.R.

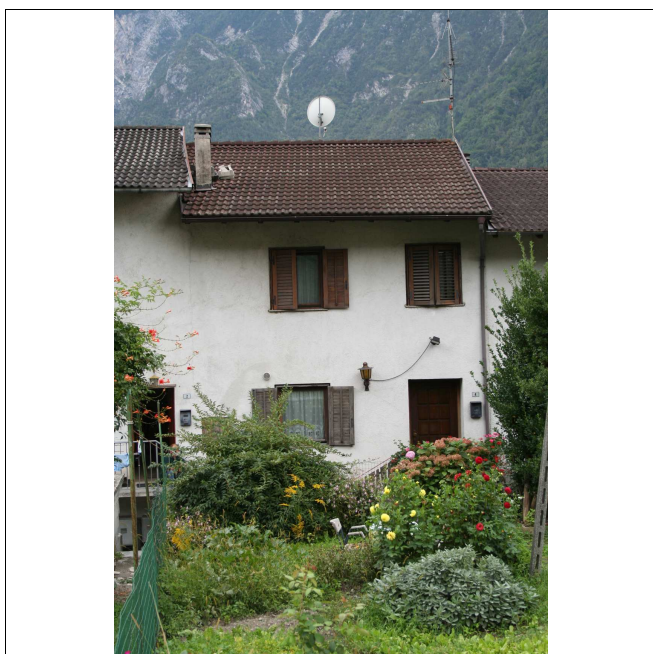

Analisi

Rilievo della tipologia funzionale	Edificio prevalentemente residenziale		
Epoca di costruzione	Tra il 1860 e il 1939		6
Tipologia architettonica storica	Bassa definizione		4
Permanenza caratteri formali tradizionali	Volumetrici	2 - X - 0	1
	Costruttivi	2 - 1 - X	0
	Complementari	2 - 1 - X	0
	Decorativi	2 - 1 - X	0
Valore totale attribuito al manufatto			11
Destinazione d'uso tradizionale	Modificata parzialmente		
Stato di conservazione	Medio		
Grado di utilizzo	Utilizzato		
Altezza dell'edificio	Piano terra + 1 piano + sottotetto non utilizzabile		
Area di pertinenza	Di alcun pregio		
Vincoli legislativi	Fronte da riqualificare		
Categoria intervento precedente	Ristrutturazione		
Note descrittive			

Progetto

Categoria di intervento prevista	Ristrutturazione edilizia
Interventi specifici ammessi	
Prescrizioni	
Categoria di intervento area di pertinenza	Ristrutturazione edilizia

Scheda n°**G17**

Comprensorio	C3 - Bassa Valsugana	Foglio di mappa	10
Comune amm.	Novaledo	Particella	.364/1
Comune catast.	Novaledo	Data rilievo	21/09/99
Indirizzo/Località	Via V.Furlan	Rilevatore	V.R.

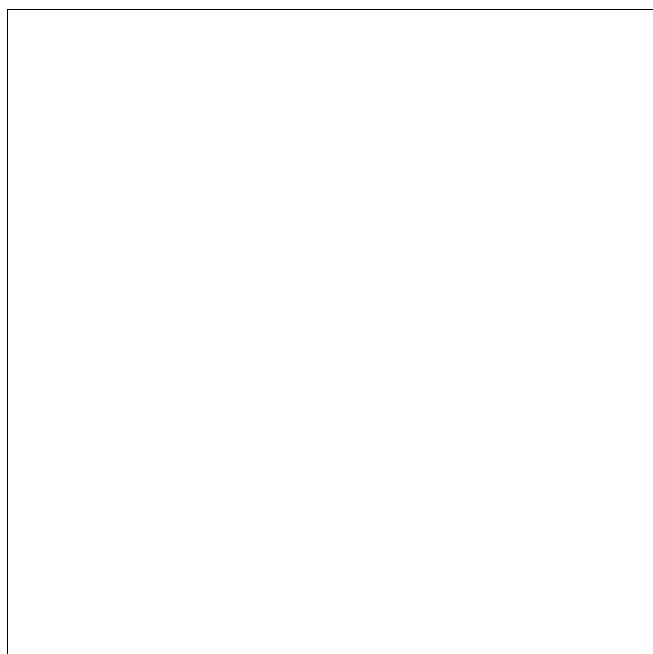

Analisi

Rilievo della tipologia funzionale	Edificio accessorio non tradizionale		
Epoca di costruzione	Posteriore al 1939		4
Tipologia architettonica storica	Nessuna definizione		0
Permanenza caratteri formali tradizionali	Volumetrici	2 - 1 - X	0
	Costruttivi	2 - 1 - X	0
	Complementari	2 - X - 0	1
	Decorativi	2 - 1 - X	0
Valore totale attribuito al manufatto			5
Destinazione d'uso tradizionale	Non individuabile		
Stato di conservazione	Pessimo		
Grado di utilizzo	Sottoutilizzato		
Altezza dell'edificio	Piano terra		
Area di pertinenza	Di alcun pregio		
Vincoli legislativi			
Categoria intervento precedente	Ristrutturazione		
Note descrittive			

Progetto

Categoria di intervento prevista	Demolizione e ricostruzione
Interventi specifici ammessi	
Prescrizioni	
Categoria di intervento area di pertinenza	Demolizione e ricostruzione

Scheda n°**G18**

Comprensorio	C3 - Bassa Valsugana	Foglio di mappa	10
Comune amm.	Novaledo	Particella	.86
Comune catast.	Novaledo	Data rilievo	21/09/99
Indirizzo/Località	Via V.Furlan	Rilevatore	V.R.

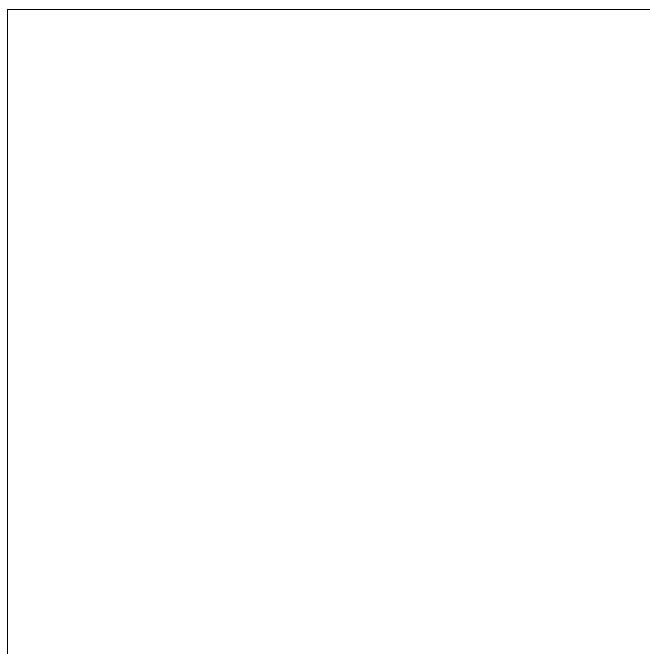

Analisi

Rilievo della tipologia funzionale	Edificio prevalentemente residenziale		
Epoca di costruzione	Tra il 1860 e il 1939		6
Tipologia architettonica storica	Bassa definizione		4
Permanenza caratteri formali tradizionali	Volumetrici	2 - X - 0	1
	Costruttivi	2 - 1 - X	0
	Complementari	2 - 1 - X	0
	Decorativi	2 - 1 - X	0
Valore totale attribuito al manufatto			11
Destinazione d'uso tradizionale	Modificata parzialmente		
Stato di conservazione	Medio		
Grado di utilizzo	Utilizzato		
Altezza dell'edificio	Piano terra + 2 piani + sottotetto non utilizzabile		
Area di pertinenza	Di alcun pregio		
Vincoli legislativi	Fronte da riqualificare		
Categoria intervento precedente	Ristrutturazione		
Note descrittive			

Progetto

Categoria di intervento prevista	Ristrutturazione edilizia
Interventi specifici ammessi	
Prescrizioni	
Categoria di intervento area di pertinenza	Ristrutturazione edilizia

Scheda n°**G19**

Comprensorio	C3 - Bassa Valsugana	Foglio di mappa	10
Comune amm.	Novaledo	Particella	.79
Comune catast.	Novaledo	Data rilievo	21/09/99
Indirizzo/Località	Via V.Furlan	Rilevatore	V.R.



Analisi

Rilievo della tipologia funzionale	Edificio accessorio tradizionale		
Epoca di costruzione	Tra il 1860 e il 1939		6
Tipologia architettonica storica	Nessuna definizione		0
Permanenza caratteri formali tradizionali	Volumetrici	2 - X - 0	1
	Costruttivi	2 - X - 0	1
	Complementari	2 - X - 0	1
	Decorativi	2 - 1 - X	0
Valore totale attribuito al manufatto			9
Destinazione d'uso tradizionale	Modificata parzialmente		
Stato di conservazione	Pessimo		
Grado di utilizzo	Sottoutilizzato		
Altezza dell'edificio	Piano terra		
Area di pertinenza	Di alcun pregio		
Vincoli legislativi			
Categoria intervento precedente	Ristrutturazione		
Note descrittive			

Progetto

Categoria di intervento prevista	Ristrutturazione edilizia
Interventi specifici ammessi	
Prescrizioni	
Categoria di intervento area di pertinenza	Ristrutturazione edilizia

Scheda n°**G20**

Comprensorio	C3 - Bassa Valsugana	Foglio di mappa	10
Comune amm.	Novaledo	Particella	.80
Comune catast.	Novaledo	Data rilievo	21/09/99
Indirizzo/Località	Via V.Furlan	Rilevatore	V.R.

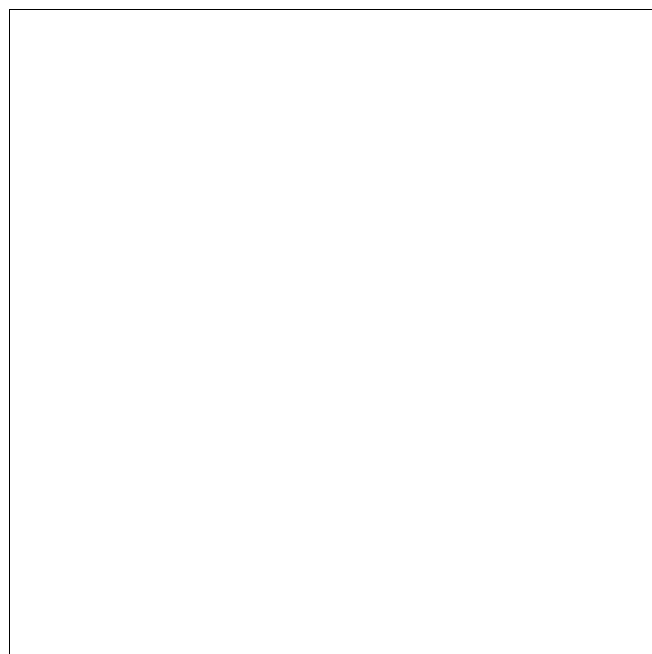
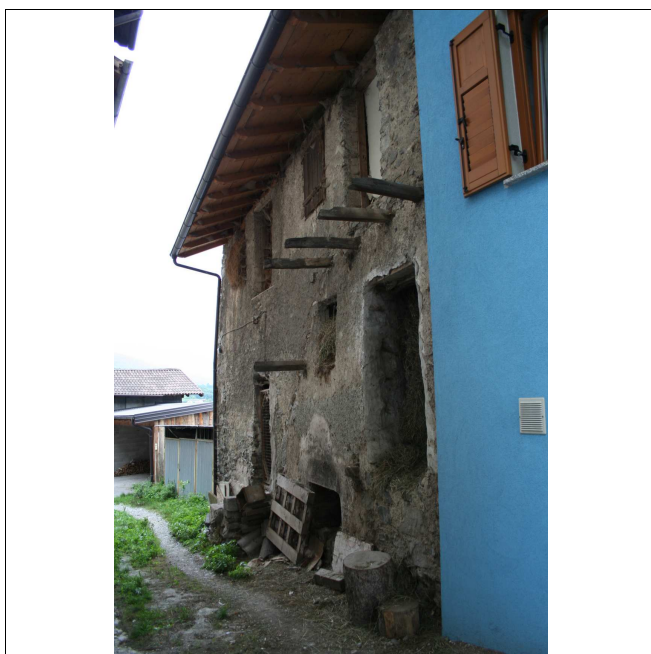

Analisi

Rilievo della tipologia funzionale	Edificio rurale		
Epoca di costruzione	Anteriore al 1860		8
Tipologia architettonica storica	Media definizione		6
Permanenza caratteri formali tradizionali	Volumetrici	2 - X - 0	1
	Costruttivi	2 - X - 0	1
	Complementari	2 - 1 - X	0
	Decorativi	2 - 1 - X	0
Valore totale attribuito al manufatto			16
Destinazione d'uso tradizionale	Conservata		
Stato di conservazione	Pessimo		
Grado di utilizzo	Non utilizzato		
Altezza dell'edificio	Piano terra		
Area di pertinenza	Di alcun pregio		
Vincoli legislativi			
Categoria intervento precedente	Risanamento		
Note descrittive			

Progetto

Categoria di intervento prevista	Risanamento conservativo
Interventi specifici ammessi	
Prescrizioni	
Categoria di intervento area di pertinenza	Risanamento conservativo

Scheda n°**G21**

Comprensorio	C3 - Bassa Valsugana	Foglio di mappa	10
Comune amm.	Novaledo	Particella	.80
Comune catast.	Novaledo	Data rilievo	21/09/99
Indirizzo/Località	Via V.Furlan	Rilevatore	V.R.

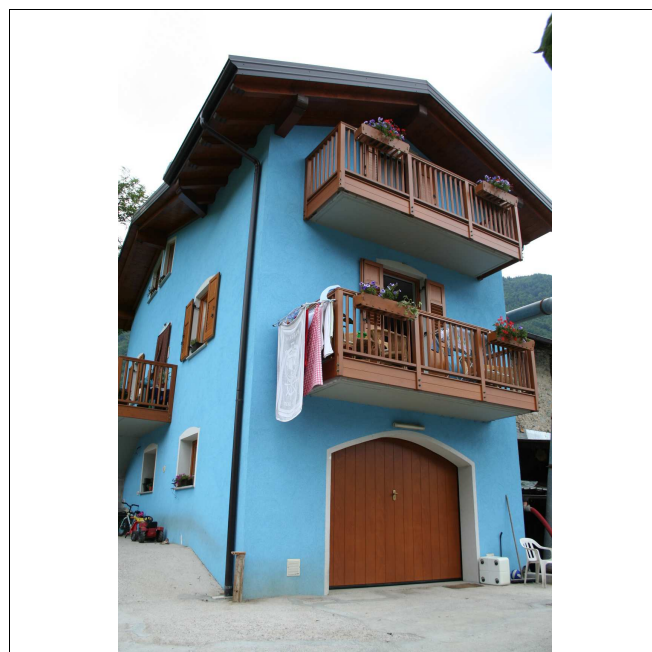
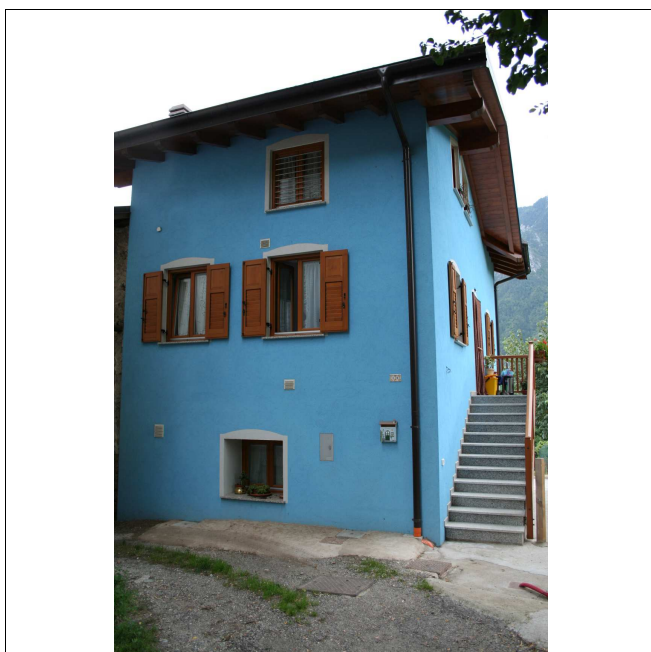

Analisi

Rilievo della tipologia funzionale	Edificio prevalentemente residenziale		
Epoca di costruzione	Tra il 1860 e il 1939		6
Tipologia architettonica storica	Bassa definizione		4
Permanenza caratteri formali tradizionali	Volumetrici	2 - X - 0	1
	Costruttivi	2 - X - 0	1
	Complementari	2 - 1 - X	0
	Decorativi	2 - 1 - X	0
Valore totale attribuito al manufatto			12
Destinazione d'uso tradizionale	Modificata parzialmente		
Stato di conservazione	Buono		
Grado di utilizzo	Utilizzato		
Altezza dell'edificio	Piano terra + 1 piano + sottotetto utilizzabile		
Area di pertinenza	Di alcun pregio		
Vincoli legislativi	Fronte da riqualificare		
Categoria intervento precedente	Ristrutturazione		
Note descrittive			

Progetto

Categoria di intervento prevista	Ristrutturazione edilizia
Interventi specifici ammessi	
Prescrizioni	
Categoria di intervento area di pertinenza	Ristrutturazione edilizia